REF: # 10350

CALPE/MORAIRA

INFO

PREIS:	680.000 €
TYP EIGENTUM:	Appartment
STADT:	Calpe/Moraira
SCHLAFZIMMER:	3
BADEZIMMER:	2
GEBAUT (m2):	122
GRUNDSTÜCK (m 2):	-
TERRASSE (m2):	-
JAHR:	-
ETAGEN:	-
Nachricht	-

BESCHREIBUNG

Es lebt zwischen drei Meeren. Die privilegierte Lage der zukünftigen Wohnanlage Isea Views zwischen Las Salinas de Calpe, Plata de Fossa und Playa del Cantall Roig bietet Ihnen die beste Aussicht. Die ausgezeichnete Aufteilung der Häuser der beiden Türme des

Wohngebiets bietet Ihnen eine außergewöhnliche Aussicht, wohin Sie auch schauen. Es wird keine Ecke Ihres neuen Zuhauses geben, die nicht eine natürlich mediterrane Landschaft überblickt. Zwei Türme von 18 Höhen mit Häusern, die für das Leben im Freien konzipiert wurden. Häuser mit 3 Schlafzimmern und mit großen Terrassen. Große Gemeinschaftsräume mit Gärten, Pool, Paddel, Kinderbereich, Fitnessraum und InfinityPool mit Meerblick. Die Küchen sind mit Induktionskochfeld, Dunstabzugshaube, Elektroherd und Mikrowelle ausgestattet. Vorinstallation für Waschtrockner. Komplette Installation einer Kanalklimaanlage mit Kälte und Wärmepumpe durch Aerothermie. Die Wohnungen verfügen über eine Garage und einen Abstellraum. Preise ab EUR 467.000.

ENERGETIC CERTIFIED

PROPERTY GALLERY

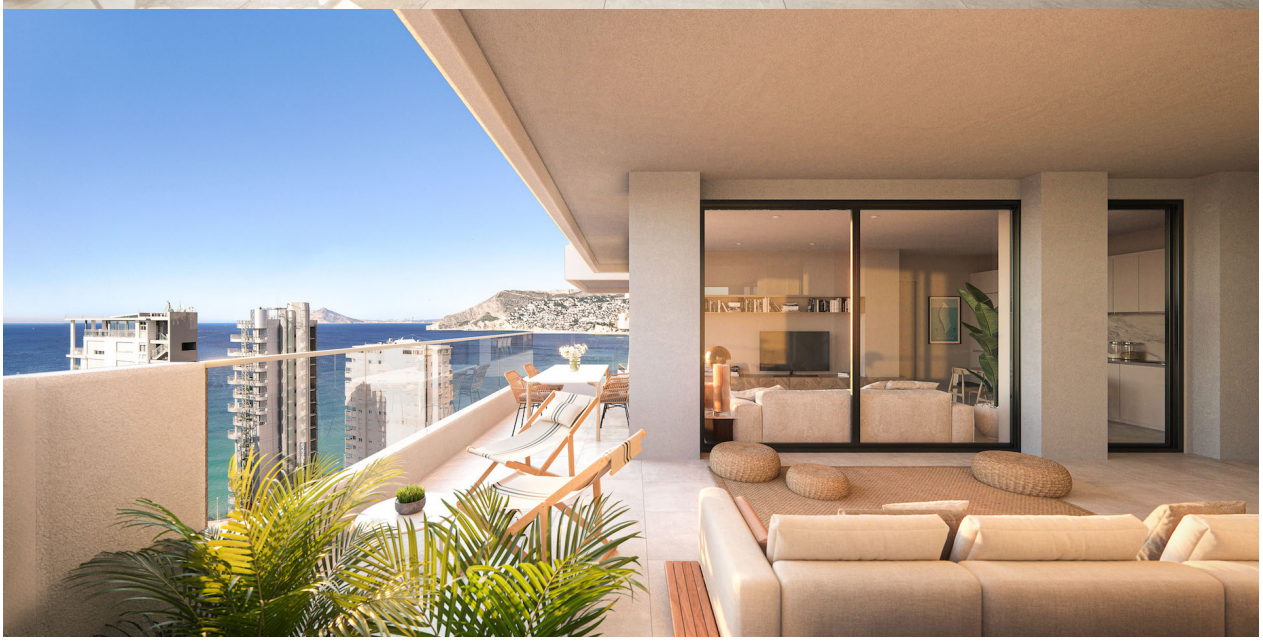

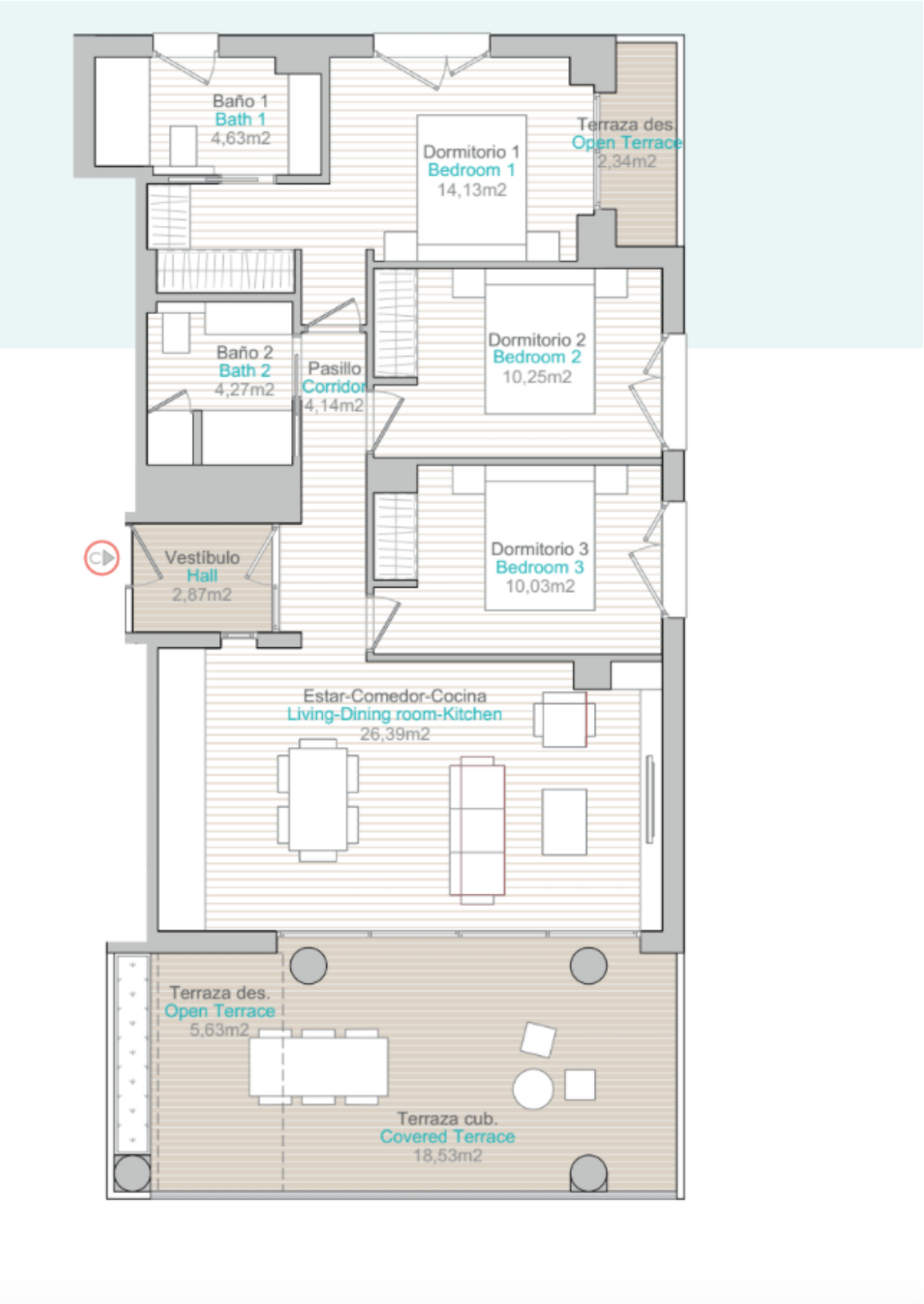

"OUR EXPERIENCE IS YOUR GUARANTEE"