Villajoyosa, Calle Costera de la mar, 3 , 03570, +34 603 500 700 | Albir (Alfaz del pi), Boulevard los Musicos 6, Albir, 03581, +34 966 866 563

REF: # 8834 **ALBIR**

INFO

PREIS:	490.000 €
TYP EIGENTUM:	Appartment
STADT:	Albir
SCHLAFZIMMER:	1
BADEZIMMER:	1
GEBAUT (m2):	122
GRUNDSTÜCK (m2):	-
TERRASSE (m2):	-
JAHR:	-
ETAGEN:	-
Nachricht	-

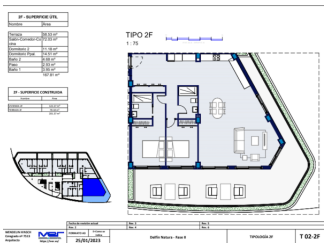

BESCHREIBUNG

Neue Entwicklung in der besten Gegend am Strand von l'Albir. Die Urbanisation wird sich auf einem Grundstück von 30.000 m2 befinden und komplett geschlossen sein, große Sicherheit und Ruhe bieten und über ein Videoüberwachungssystem und eine Zugangskontrolle verfügen. Rund um die Gebäude und auf verschiedenen Ebenen der inneren Urbanisation wird es verschiedene dekorative Wasserflächen und mehrere Schwimmbäder geben, es wird auch ein beheiztes Hallenbad haben, das Grundstück wird auch große Gartenbereiche und einen Obstgarten mit Obstbäumen haben. Innerhalb der Urbanisation wird es einen ConciergeServiceBereich, EParking für Elektrofahrzeuge, Autowaschplatz, der Poolbereich wird eine Poolbar und Sonnenliegen, PaddleTennisplatz und Tennisplatz, YogaStudio, Fitnessraum und Sauna, CoworkingBereich mit Räumen für telematische Meetings, WLAN und Leseraum, Gourmetraum und Weinkeller, Kinoraum,... Die Urbanisation wird 82 Wohnungen in ihrer Anfangsphase von 2, 3 und 4

Schlafzimmern haben, alle mit großen Gärten und Terrassen von bis zu 130 m2, wird eine komplette Installation von Klimaanlage, Fußbodenheizung und Warmwasser durch aerothermisches System haben, Optional haben Sie auch die Möglichkeit, ein Hausautomationssystem zu installieren. Jede Wohnung verfügt über 1 Abstellraum und einen Parkplatz mit individuellem Elektroladegerät. Fragen Sie nach weiteren Informationen nach Art der Wohnung.

ENERGETIC CERTIFIED

ENERGETIC CERTIFIED

"OUR EXPERIENCE IS YOUR GUARANTEE"