Villajoyosa, Calle Costera de la mar, 3 , 03570, +34 603 500 700 | Albir (Alfaz del pi), Boulevard los Musicos 6, Albir, 03581, +34 966 866 563

REF: # 8649 **LA NUCIA/POLOP**

INFO

PREIS:	399.900 €
TYP EIGENTUM:	Villa
STADT:	La Nucia/Polop
SCHLAFZIMMER:	3
BADEZIMMER:	1
GEBAUT (m2):	150
GRUNDSTÜCK (m2):	1.500
TERRASSE (m2):	-
JAHR:	-
ETAGEN:	-
Nachricht	-

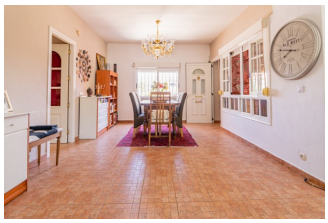

BESCHREIBUNG

Freistehende rustikale Stil Villa mit Grundstück von 1500m2, befindet sich in La Nucia nur wenige Minuten von allen Dienstleistungen, Apotheke, Supermärkte, Bars. Es ist auf einer Etage mit überdachter Terrasse mit Grill, Küche, drei Schlafzimmer, Wohnzimmer mit Kamin, ein GästeWC und Bad mit Badewanne verteilt. Auf dem Boden gibt es Platz für mehrere Autos, Obstbäume, Schwimmbad, das nicht fertig ist, geschlossene Garage und geräumige Abstellraum. Klimaanlage kalte Wärme im Wohnzimmer, Schlafzimmer und Bad. Halbmöbliert zum Verkauf.

ENERGETIC CERTIFIED

ENERGETIC CERTIFIED

"OUR EXPERIENCE IS YOUR GUARANTEE"