Villajoyosa, Calle Costera de la mar, 3 , 03570, +34 603 500 700 | Albir (Alfaz del pi), Boulevard los Musicos 6, Albir, 03581, +34 966 866 563

REF: # 8483 **BENIDORM**

INFO

PREIS:	630.000 €
TYP EIGENTUM:	Villa
STADT:	Benidorm
SCHLAFZIMMER:	5
BADEZIMMER:	3
GEBAUT (m2):	350
GRUNDSTÜCK (m2):	1.600
TERRASSE (m2):	-
JAHR:	-
ETAGEN:	-
Nachricht	-

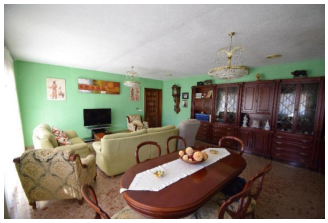

BESCHREIBUNG

Große freistehende Villa mit großem Grundstück in der zentralsten Gegend von Benidorm. Das Haus erstreckt sich über 2 Etagen. Im Obergeschoss gibt es ein großes Wohnzimmer, große Küche mit Galerie, 3 Schlafzimmer, 2 Bäder und Terrasse. Auf der unteren Etage gibt es ein unabhängiges Haus mit dem Obergeschoss verbunden, besteht aus 2 Schlafzimmer, 1 Badezimmer, Wohnzimmer, Küche und große geschlossene Garage mit Büro. Auf dem Grundstück können Sie privaten Pool, Grill, Garten und viele Parkplätze genießen. In der Nähe aller Dienstleistungen und nur 10 Minuten zu Fuß vom Strand entfernt.

ENERGETIC CERTIFIED

ENERGETIC CERTIFIED

"OUR EXPERIENCE IS YOUR GUARANTEE"