VIASS iberiaproperty

Villajoyosa, Calle Costera de la mar, 3 , 03570, +34 603 500 700 | Albir (Alfaz del pi), Boulevard los Musicos 6, Albir, 03581, +34 966 866 563

REF: # 8318 **ALFAZ DEL PI**

INFO

PREIS:	2.450.000 €
TYP EIGENTUM:	Villa
STADT:	Alfaz del Pi
SCHLAFZIMMER:	8
BADEZIMMER:	6
GEBAUT (m2):	979
GRUNDSTÜCK (m2):	15.000
TERRASSE (m2):	-
JAHR:	-
ETAGEN:	-
Nachricht	-

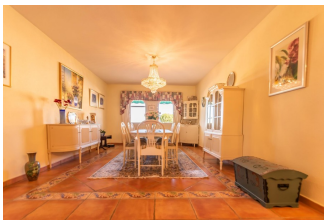

BESCHREIBUNG

Beeindruckendes Herrenhaus mit 10.000 m.2 Garten mit fantastischer Vegetation. Meerblick und Bucht. Haus mit 5 Schlafzimmern, 4 Bädern, 2 Toiletten, 3 Wohnzimmern, Küche mit Wäscherei, Garage für 6 Autos. Gästewohnung und eine weitere für den Service. BBQ, Jacuzzi, Pool.

ENERGETIC CERTIFIED

ENERGETIC CERTIFIED

"OUR EXPERIENCE IS YOUR GUARANTEE"