Villajoyosa, Calle Costera de la mar, 3 , 03570, +34 603 500 700 | Albir (Alfaz del pi), Boulevard los Musicos 6, Albir, 03581, +34 966 866 563

REF: # 5998 **ORIHUELA COSTA (VILLAMARTIN AREA)**

INFO

PREIS:	295.000 €
TYP EIGENTUM:	Villa
STADT:	Orihuela Costa (Villamartin Area)
SCHLAFZIMMER:	3
BADEZIMMER:	3
GEBAUT (m2):	112
GRUNDSTÜCK (m2):	255
TERRASSE (m2):	52
JAHR:	2019
ETAGEN:	-
Nachricht	-

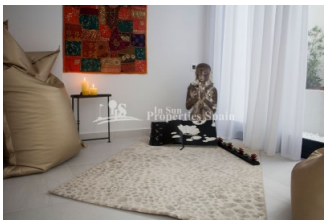

BESCHREIBUNG

Noch 12 Monate dauert es, bis diese herrliche Wohnanlage mit freistehenden Villen in der Urbanisation Los Altos de San Miguel, SAN MIGUEL DE SALINAS mit herrlichem Meerblick und Blick auf Torrevieja-La Mata Lagune durch die Mittelmeer-Pinien fertiggestellt werden. Diese Immobilie besteht aus einem großen Wohn-/Essbereich, 3 Schlafzimmer und 3 Badezimmer. Alles auf 112 m² Wohnfläche, 88 m² Keller (gegen Aufpreis) und eine Grundstück von 255 m². Oder Sie entscheiden sich für die Luxusversion: bis zu 6 Schlafzimmer, einer 52 m² Dachterrasse und 5x3 m großem Pool. Sie sind alle um den schönen grünen Gemeinschaftsbereiche herum angelegt. Dies ist eine herrliche Lage, nur 15 Minuten von den Stränden von Orihuela Costa, in der Nähe von vier 18-Loch-Championship-Golfplätzen, 5 Minuten vom Villamartin Plaza und dem Zentrum von San Miguel de Salinas und 3 Minuten von der Phoenix International School. 10 Minuten vom beliebten

Einkaufszentrum Zenia Boulevard, 10 Minuten vom Krankenhaus und 40 Minuten vom Flughafen entfernt.

ENERGETIC CERTIFIED

STIL

- Modern
- Klassisch

ANSICHTEN

- Panorama
- Meerblick
- Bergblick

ENTFERNUNG :

Strand : 5 Km

Flughafen: 40 Km

Stadtzentrum : 1 Km

ORIENTIERUNG

Südwest

MÖBEL

- unmöbliert

PARKPLATZ

Parkplatz Anzahl Autos: 1

FLOARING

- Kachelboden
- Steinboden

KÚCHE

- Offene Küche
- Ausgestattet

GARTENTERRASSEN

- überdachte Terrasse
- offene Terrasse
- angelegt
- Privater Garten

EXTRA

- Einbauschränke
- Stahltür
- Doppelverglasung

ENERGETIC CERTIFIED

"OUR EXPERIENCE IS YOUR GUARANTEE"