Villajoyosa, Calle Costera de la mar, 3 , 03570, +34 603 500 700 | Albir (Alfaz del pi), Boulevard los Musicos 6, Albir, 03581, +34 966 866 563

REF: # 4088 **ORIHUELA COSTA (LO PAGAN-SAN PEDRO)**

INFO

PREIS:	189.950 €
TYP EIGENTUM:	Villa
STADT:	Orihuela Costa (Lo Pagan-San Pedro)
SCHLAFZIMMER:	3
BADEZIMMER:	2
GEBAUT (m2):	102
GRUNDSTÜCK (m2):	134
TERRASSE (m2):	37
JAHR:	2017
ETAGEN:	-
Nachricht	-

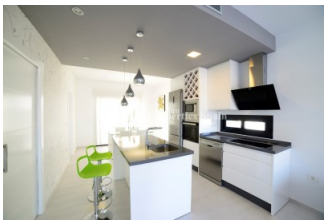
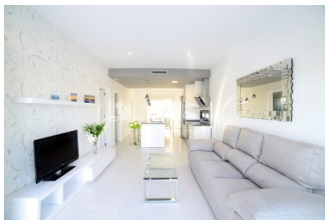

BESCHREIBUNG

Diese neue moderne im Luxus-Design 3 Schlafzimmer, 2 Badezimmer freistehende - Villa mit privatem Pool auf zwei Etagen, befindet sich in der Nähe der Lo Pagan Strände, den berühmten Schlammbädern und in die Stadt San Pedro del Pinatar. Diese wunderschön gestaltete 102 m2 Villa wurde mit hochwertigen Materialien auf einem 134 m2 Grundstück mit privatem Pool gebaut. Erdgeschoss: mit offener, moderner, integrierter Küche, Wohn- / Essbereich, 1 Schlafzimmer mit Doppelbett und mit sonnigen Terrassen und Blick auf den Pool. Im ersten Stock: 2 Schlafzimmer mit Einbauschrank, 1 Badezimmer und Terrasse. Ebenso steht eine schöne Dachterrasse "Option-37.000, €" von 37m2 zur Verfügung, um die weitreichende Aussicht auf den Naturpark zu genießen. Die Immobilie ist im modernen Stil und mit den besten Materialien gebaut. Fußäufig zu Restaurants, Bars, Supermarkt und alle Annehmlichkeiten. Diese Gegend verfügt über ein Thalassotherapie-SPA-

Hotel und bietet auch eine Vielzahl von sportlichen Aktivitäten, einschließlich saisonalen Wassersportarten, 5 Championship-Golfplätze liegen alle innerhalb von 10 Minuten zu Fuß entfernt - die Pinatar Arena ist 5 Minuten zu Fuß erreichbar mit Fußball, Fitnessraum, Cricket und Tennisplätze.DAs neue Einkaufzentrum Zenia Boulevard liegt 15 Minuten mit dem Auto entfernt.

ENERGETIC CERTIFIED

STIL

- Mediterran

ANSICHTEN

- Panorama

KLIMAANLAGE

- Zentral

ENTFERNUNG :

Strand : 2 Km

Flughafen: 20 Km

Stadtzentrum : 1 Km

ORIENTIERUNG

Südwest

MÖBEL

- unmöbliert

PARKPLATZ

Parkplatz Anzahl Autos: 1

WOHNFLÄCHE

- En-suite Bad

FLOARING

- Kachelboden
- Steinboden

KÚCHE

- Offene Küche
- Ausgestattet
- Granitarbeitsfläche

GARTENTERRASSEN

- offene Terrasse
- umzäunt
- Natursteinmauern
- Privater Garten

ENERGETIC CERTIFIED

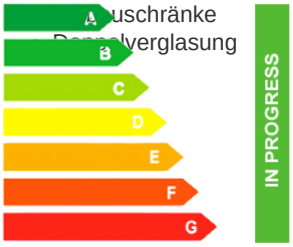

uschränke
verglasung

"OUR EXPERIENCE IS YOUR GUARANTEE"