Villajoyosa, Calle Costera de la mar, 3 , 03570, +34 603 500 700 | Albir (Alfaz del pi), Boulevard los Musicos 6, Albir, 03581, +34 966 866 563

REF: # 12784 **TORREVIEJA**

INFO

PREIS:	700.000 €
TYP EIGENTUM:	Villa
STADT:	Torrevieja
SCHLAFZIMMER:	3
BADEZIMMER:	2
GEBAUT (m2):	120
GRUNDSTÜCK (m2):	434
TERRASSE (m2):	120
JAHR:	-
ETAGEN:	-
Nachricht	-

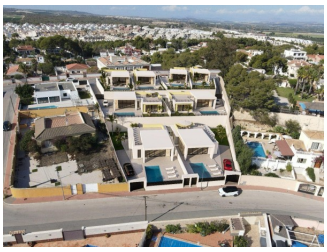

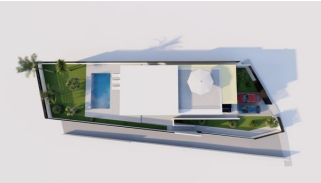

BESCHREIBUNG

Neu gebaute einstöckige Villen mit privatem Pool in Torrevieja Moderne Villen in der exklusiven Gegend von Los Balcones Entdecken Sie diese atemberaubenden Neubauvillen, die perfekt in der Urbanisation Los Balcones in Torrevieja gelegen sind. Diese auf Komfort und Eleganz ausgelegten einstöckigen Häuser bieten geräumige Innenräume, hochwertige Oberflächen und einen privaten Pool und sind damit die perfekte Wahl für alle, die einen modernen mediterranen Lebensstil suchen. In einer ruhigen und gut angebundenen Gegend gelegen, sind diese Villen von einem breiten Angebot an Dienstleistungen umgeben, darunter Restaurants, Bars, Einkaufszentren und Gesundheitseinrichtungen, die Komfort und eine hohe Lebensqualität gewährleisten. Geräumiges und funktionales Design Jede der 8 unabhängigen Villen ist auf einem großzügigen, über 400 m² großen Grundstück gebaut und bietet viel Platz im Freien. Die Häuser verfügen über: 3 geräumige Schlafzimmer und 2 voll ausgestattete Bäder. Ein großer, offener Wohn- und Essbereich, der für natürliches Licht und

Komfort sorgt. Eine moderne offene Küche, die nahtlos in den Wohnbereich integriert ist. Privater Swimmingpool, perfekt für Abkühlung und Unterhaltung. Parkplatz für zwei Autos auf dem Grundstück. Private Sonnenterrasse mit freiem Blick, ideal zum Sonnenbaden und Entspannen. Optionaler Keller für zusätzlichen Wohn- oder Lagerraum (gegen Aufpreis). Hochwertige Ausstattung und Verarbeitung Diese Villen sind mit hochwertigen Materialien gebaut und für einen luxuriösen Lebensstil konzipiert: Fußbodenheizung in den Bädern, die das ganze Jahr über für Komfort sorgt. Ein Beleuchtungspaket, das für mehr Atmosphäre und Funktionalität sorgt. Eine Reihe von Individualisierungsoptionen, die es den Käufern ermöglichen, die Ausstattung nach ihren Wünschen zu gestalten. Erstklassige Lage in der Nähe von Stränden und Dienstleistungen Los Balcones ist eine sehr gefragte Wohngegend in Torrevieja, die für ihre ruhige Umgebung und die Nähe zu den wichtigsten Annehmlichkeiten bekannt ist. Diese Villen genießen eine hervorragende Anbindung an die wichtigsten Orte: Strände von Torrevieja - nur 3 km entfernt. Internationaler Flughafen Alicante - 40 km (ca. 35 Autominuten). Einkaufszentren (La Zenia Boulevard, Habaneras) - 10-15 Minuten mit dem Auto. Golfplätze (Villamartín, Las Ramblas, Campoamor) - 15-20 Minuten mit dem Auto. Torrevieja Stadtzentrum - 3 km. Eine ausgezeichnete Investition und ein Traumhaus Mit ihrer erstklassigen Lage, dem modernen Design und der erstklassigen Ausstattung bieten diese Villen eine unglaubliche Gelegenheit für eine Investition, einen Urlaub oder einen ständigen Wohnsitz an der Costa Blanca. Kontaktieren Sie uns noch heute für weitere Informationen oder um einen Besichtigungstermin zu vereinbaren!

ENERGETIC CERTIFIED

ANSICHTEN

- Panorama

PARKPLATZ

Parkplatz Anzahl Autos: 1

GARTENTERRASSEN

- umzäunt
- Privater Garten

ENERGETIC CERTIFIED

"OUR EXPERIENCE IS YOUR GUARANTEE"