Villajoyosa, Calle Costera de la mar, 3 , 03570, +34 603 500 700 | Albir (Alfaz del pi), Boulevard los Musicos 6, Albir, 03581, +34 966 866 563

REF: # 12715 **SAN MIGUEL DE SALINAS**

INFO

PREIS:	234.900 €
TYP EIGENTUM:	Appartment
STADT:	San Miguel de Salinas
SCHLAFZIMMER:	2
BADEZIMMER:	2
GEBAUT (m2):	67
GRUNDSTÜCK (m2):	-
TERRASSE (m2):	26
JAHR:	-
ETAGEN:	-
Nachricht	-

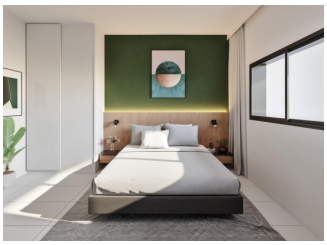

BESCHREIBUNG

Entdecken Sie modernes Wohnen in der neuen Wohnsiedlung in San Miguel de Salinas Geräumige Wohnungen mit atemberaubenden Annehmlichkeiten Diese neue Wohnanlage in San Miguel de Salinas bietet moderne 2- und 3-Schlafzimmer-Wohnungen mit großzügigen Terrassen, die sorgfältig auf sieben Etagen verteilt sind. Die geschlossene Wohnanlage bietet erstklassige Einrichtungen, darunter separate Swimmingpools für Erwachsene und Kinder, üppige Grünflächen, einen Kinderspielplatz und einen Wellnessbereich für Erwachsene mit einem biosportlichen Parcours. Erstklassige Lage an der Costa Blanca Eingebettet in die charmante Stadt San Miguel de Salinas, genießt diese Anlage eine strategische Lage an der Costa Blanca. Sie ist nur wenige Gehminuten vom Stadtzentrum entfernt, wo Sie alle wichtigen Dienstleistungen für das tägliche Leben finden, darunter

Geschäfte, Restaurants und Gesundheitseinrichtungen. Die Immobilie ist nur eine kurze Autofahrt von mehreren interessanten Orten entfernt: Die Golfplätze Las Colinas und Campoamor: Nur 7 km entfernt, ideal für Golfliebhaber. Die Strände von Orihuela Costa und Torrevieja: Etwa 10 km von der Residenz entfernt, mit schönen Sandstränden. Einkaufszentren: Der Zenia Boulevard, ein beliebtes Einkaufsziel, ist nur 9 km entfernt. Flughafen Alicante: Eine bequeme Fahrt von 50 km. Flughafen Murcia Corvera: Etwa 55 km entfernt, ideal für regionale Verbindungen. Hochwertige Spezifikationen Jedes Apartment ist modern und funktionell eingerichtet: Voll ausgestattete Küchen mit Induktionskochfeldern und Dunstabzugshauben. Bodenbeläge aus Porzellanfliesen in allen Räumen. Kompakte Rollläden für mehr Privatsphäre und Komfort. Weiße laminierte Schränke mit Stauraum in den Schlafzimmern. Vorinstallierte Klimaanlagen im Wohnzimmer und in den Schlafzimmern. Energieeffiziente aerothermische Warmwasserbereiter mit einem Fassungsvermögen von 150 Litern. Darüber hinaus verfügen alle Wohnungen über einen eigenen Parkplatz, wobei ein Abstellraum gegen Aufpreis zur Verfügung steht. Über San Miguel de Salinas San Miguel de Salinas ist eine malerische Gemeinde in der Region Vega Baja del Segura, die zur lebhaften Valencianischen Gemeinschaft gehört. Nahe der Grenze zu Murcia gelegen, bietet die Stadt atemberaubende Ausblicke auf die Lagunen von Torrevieja und La Mata sowie eine friedliche, familienfreundliche Umgebung. Ihr neues Zuhause erwartet Sie Ganz gleich, ob Sie auf der Suche nach einem Urlaubsdomizil oder einem dauerhaften Wohnsitz sind, dieses neue Bauvorhaben in San Miguel de Salinas vereint Luxus, Komfort und eine unschlagbare Lage. Kontaktieren Sie uns noch heute, um einen Besichtigungstermin zu vereinbaren und den ersten Schritt in Richtung Ihrer Traumimmobilie an der Costa Blanca zu machen!

ENERGETIC CERTIFIED

STIL

- Modern

ANSICHTEN

- Panorama

KLIMAANLAGE

- Zentral

ENTFERNUNG :

Strand : +10 Km

Flughafen: 60 Km

MÖBEL

- unmöbliert

PARKPLATZ

Parkplatz Anzahl Autos: 1

FLOARING

- Kachelboden

KÚCHE

- Offene Küche

GARTENTERRASSEN

- umzäunt

EXTRA

- Einbauschränke
- Doppelverglasung
- Fahrstuhl

ENERGETIC CERTIFIED

"OUR EXPERIENCE IS YOUR GUARANTEE"