Villajoyosa, Calle Costera de la mar, 3 , 03570, +34 603 500 700 | Albir (Alfaz del pi), Boulevard los Musicos 6, Albir, 03581, +34 966 866 563

REF: # 12055 **COSTA MURCIA (DOLORES DE PACHECO)**

INFO

PREIS:	264.000 €
TYP EIGENTUM:	Reihenhaus
STADT:	Costa Murcia (Dolores de Pacheco)
SCHLAFZIMMER:	3
BADEZIMMER:	2
GEBAUT (m2):	90
GRUNDSTÜCK (m 2):	170
TERRASSE (m2):	-
JAHR:	-
ETAGEN:	-
Nachricht	-

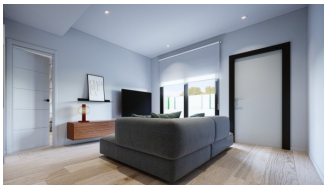

BESCHREIBUNG

REIHENVILLEN MIT PRIVATEM POOL UND IN DER NÄHE VON RODA GOLFPLATZ Luxuriöser Komplex von 28 Reihenvillen auf einer Ebene mit einem privaten Pool für jedes Haus. Die Wohnungen sind auf einer Ebene mit Terrassenbereichen im Erdgeschoss und einem großen Solarium im ersten Stock konzipiert, auf dem Sie das ganze Jahr über alle Sonnenstunden genießen können. Jede Immobilie verfügt über 2 oder 3 Schlafzimmer und 2 Einbaubäder. Entworfen mit einem zeitgenössischen Stil und einem offenen Konzept, bestehend aus einer Einbauküche und einem Wohn-Esszimmer. Die Anlage befindet sich in Dolores de Pacheco (Murcia), in der Nähe von Los Alcázares, umgeben von Dienstleistungen, Parks, Sportanlagen, in der Nähe mehrerer Golfplätze wie Roda Golf und La Serena Golf sowie 5 Minuten vom Strand entfernt. Die Immobilie wird höchsten Ansprüchen genügen und ist ausgestattet mit: Privater Pool mit Dusche Solarium mit Sommerküche Terrassenbereiche Einbauküche mit Kühlschrank mit Gefrierfach, Herdplatten, Backofen, Dunstabzugshaube.

Inselarbeitszone. Komplett ausgestattete Badezimmer mit Waschtisch, Spiegel und Duschabtrennungen Gefütterte Kleiderschränke mit Schubladen Lichtplanung innerhalb und außerhalb des Hauses Vorinstallation für Klimaanlage

ENERGETIC CERTIFIED

ANSICHTEN	GARTENTERRASSEN	ENERGETIC CERTIFIED
• Panorama	• Privater Garten	

"OUR EXPERIENCE IS YOUR GUARANTEE"