VIASS iberiaproperty

Villajoyosa, Calle Costera de la mar, 3 , 03570, +34 603 500 700 | Albir (Alfaz del pi), Boulevard los Musicos 6, Albir, 03581, +34 966 866 563

REF: # 10712 **ROJALES (DONA PEPA)**

INFO

PREIS:	362.000 €
TYP EIGENTUM:	Appartment
STADT:	Rojales (Dona Pepa)
SCHLAFZIMMER:	3
BADEZIMMER:	2
GEBAUT (m2):	95
GRUNDSTÜCK (m2):	225
TERRASSE (m2):	7
JAHR:	
ETAGEN:	-
Nachricht	-

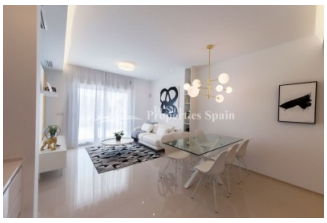

BESCHREIBUNG

WUNDERVOLLES APARTMENT IN DOÑA PEPA, CIUDAD QUESADA - mit privatem Garten und Gemeinschaftspool. Diese 95m2 Erdgeschoss-Wohnung besteht aus 3 Schlafzimmern, 2 Bädern, einer 7m2 Terrasse und einem 225m2 privaten Garten. Sie befindet sich in der Urbanisation Doña Pepa - Ciudad Quesada, nur 7km von den schönen Stränden der Costa Blanca entfernt. Diese private Wohnanlage verfügt über schöne Grünflächen, einen Swimmingpool und einen privaten Parkplatz. Das Angebot in Ciudad Quesada hat sich im Laufe der Zeit ebenfalls verbessert, so dass es heute eine große Auswahl an Bars, Restaurants, Geschäften und Supermärkten sowie mehrere Banken, Zahnkliniken, Apotheken, Friseure, Zeitungsläden, Tabakläden und ein medizinisches Zentrum gibt. Ciudad Quesada verfügt über viele Grünflächen, Parks mit natürlichen Pinienbäumen und spektakuläre Ausblicke auf das Meer und die "Laguna de La Mata". Es ist ein Ort, an dem Europäer das ganze Jahr über leben, weil er eine gut ausgebaute Infrastruktur hat, die alle Annehmlichkeiten bietet, die man braucht. Die schönen Strände von

Guardamar sind nur 10 km entfernt und für Golfliebhaber sind die nächstgelegenen Plätze La Marquesa Golf und La Finca Golf in Algorfa nur 10 km entfernt. Weitere Plätze in der Nähe sind Las Colinas Golf and Country Club, Vistabella Golf und Villamartin Golf, um nur einige zu nennen. Der Villamartin Golfplatz ist heute einer der bekanntesten Golfplätze an der Costa Blanca. Es gibt Einkaufszentren in der Nähe, das Habaneras-Einkaufszentrum in Torrevieja und nur 20 Autominuten entfernt "La Zenia Boulevard", das größte Einkaufszentrum in der Region Alicante, in dem Sie Kleidung, Schuhe und andere Dinge aus einer Hand bekommen. Egal, was Sie suchen, die Chancen stehen gut, dass Sie nicht mit leeren Händen nach Hause gehen. Der Flughafen Alicante ist 35 Minuten (50 km) entfernt und der Flughafen Murcia (Corvera) 55 Minuten (75 km). Es gibt Einkaufszentren in der Nähe, das Habaneras-Einkaufszentrum in Torrevieja und nur 20 Autominuten entfernt "La Zenia Boulevard", das größte Einkaufszentrum in der Region Alicante, in dem Sie Kleidung, Schuhe und andere Dinge aus einer Hand bekommen. Egal, was Sie suchen, die Chancen stehen gut, dass Sie nicht mit leeren Händen nach Hause gehen. Der Flughafen Alicante ist 35 Minuten (50 km) entfernt und der Flughafen Murcia (Corvera) 55 Minuten (75 km). Es gibt Einkaufszentren in der Nähe, das Habaneras-Einkaufszentrum in Torrevieja und nur 20 Autominuten entfernt "La Zenia Boulevard", das größte Einkaufszentrum in der Region Alicante, in dem Sie Kleidung, Schuhe und andere Dinge aus einer Hand bekommen. Egal, was Sie suchen, die Chancen stehen gut, dass Sie nicht mit leeren Händen nach Hause gehen. Der Flughafen Alicante ist 35 Minuten (50 km) entfernt und der Flughafen Murcia (Corvera) 55 Minuten (75 km).

ENERGETIC CERTIFIED

STIL

- Modern

KLIMAANLAGE

- Zentral

ENTFERNUNG :

Strand : 8 Km

Flughafen: 50 Km

Stadtzentrum : 4 Km

MÖBEL

- unmöbliert

PARKPLATZ

Parkplatz Anzahl Autos: 1

FLOARING

- Kachelboden
- Steinboden

GARTENTERRASSEN

- überdachte Terrasse
- Palmen
- angelegt
- umzäunt
- elektr. Tor
- Gemeinschaftsgarten

ENERGETIC CERTIFIED

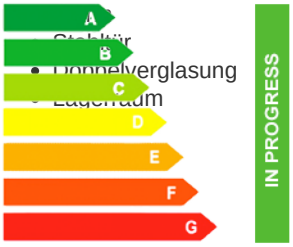

"OUR EXPERIENCE IS YOUR GUARANTEE"