Villajoyosa, Calle Costera de la mar, 3 , 03570, +34 603 500 700 | Albir (Alfaz del pi), Boulevard los Musicos 6, Albir, 03581, +34 966 866 563

**REF: # 10654** **PILAR DE LA HORADADA**

## INFO

| | |
|---|---|
| **PREIS:** | 257.900 € |
| **TYP EIGENTUM:** | Appartment |
| **STADT:** | Pilar De La Horadada |
| **SCHLAFZIMMER:** | 2 |
| **BADEZIMMER:** | 2 |
| **GEBAUT ( m2 ):** | 70 |
| **GRUNDSTÜCK ( m2 ):** | 15 |
| **TERRASSE ( m2 ):** | 34 |
| **JAHR:** | - |
| **ETAGEN:** | - |
| **Nachricht** | - |

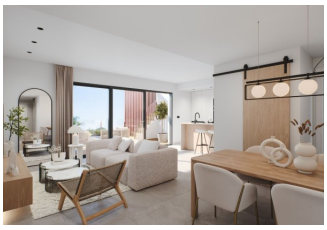

## BESCHREIBUNG

NEU GEBAUTE WOHNANLAGE IN PILAR DE LA HORADADA - Letzte Einheit verfügbar! Neubau einer schönen Wohnanlage mit 24 Bungalows, entworfen und konzipiert, um mit maximalem Komfort in einer privilegierten Lage zu leben, umgeben von allen Arten von Dienstleistungen und nur 4 km vom Meer entfernt. Die Bungalows verfügen über 2 oder 3 Schlafzimmer, 2 Bäder, eine offene Küche mit Wohnbereich und Einbauschränke. Bungalows im Erdgeschoss mit privatem Garten und Bungalows im Dachgeschoss mit privatem Solarium. Alle Wohnungen haben einen Parkplatz. Die Wohnanlage verfügt über einen ausgezeichneten Gemeinschaftsbereich mit einem Schwimmbad und einem Außenschwimmbad. Pilar de la Horadada ist ein typisch spanisches Dorf im südlichsten Teil der Costa Blanca. Die große Hauptstraße hat Supermärkte, viele Geschäfte, Restaurants und Bars und einige schöne Plätze. Die schönen Strände von Torre de la Horadada und Mil Palmeras mit ihrer feinen Sandpromenade sind nur 5 Minuten entfernt. In Pilar de la Horadada gibt es außerdem ein gut

ausgebautes Rad- und Wanderwegenetz und ein großes Angebot an verschiedenen sportlichen Aktivitäten. Der 18-Loch-Golfplatz Lo Romero ist nur eine kurze Autofahrt vom Ort entfernt. Die Flughäfen von Corvera (Murcia) und Alicante sind 40 bzw. 55 Minuten entfernt.

**ENERGETIC CERTIFIED**

## ANSICHTEN

- Panorama

## KLIMAANLAGE

- Zentral

## PARKPLATZ

Parkplatz Anzahl Autos: 1

## GARTENTERRASSEN

- offene Terrasse
- umzäunt
- Privater Garten

## EXTRA

- Stahltür

## ENERGETIC CERTIFIED

***"OUR EXPERIENCE IS YOUR GUARANTEE"***