Villajoyosa, Calle Costera de la mar, 3 , 03570, +34 603 500 700 | Albir (Alfaz del pi), Boulevard los Musicos 6, Albir, 03581, +34 966 866 563

REF: # 10326 **LA MANGA DEL MAR MENOR (MAR DE CRISTAL)**

INFO

PREIS:	549.000 €
TYP EIGENTUM:	Villa
STADT:	La Manga Del Mar Menor (Mar de Cristal)
SCHLAFZIMMER:	3
BADEZIMMER:	2
GEBAUT (m2):	154
GRUNDSTÜCK (m2):	413
TERRASSE (m2):	95
JAHR:	-
ETAGEN:	-
Nachricht	-

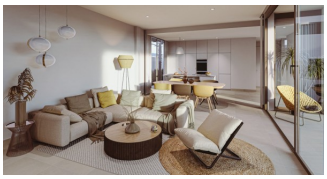

BESCHREIBUNG

NEU GEBAUTE VILLEN IN MAR DE CRISTAL - Fabelhafte einstöckige Villa mit 3 Schlafzimmern, 2 Bädern, privater Sonnenterrasse, Schwimmbad nur 500 Meter von den Stränden von Mar De Cristal entfernt. Die Villen hat eine moderne offene Küche mit dem Wohnzimmer, wo hohe Schiebefenster hat Zugang zum Garten mit privatem Swimmingpool und Parkplatz. Mar De Cristal ist eine Küstenstadt in der Mitte der schönen Natur und Naturparks, es ist einer der schönsten Orte in Spanien und der ganzen Welt. In Mar De Cristal finden Sie einige nette Restaurants und einen Supermarkt. Die netten Restaurants von Los Belones sind nur 2 km entfernt, die 36 km langen Strände von La Manga sind in 5 Minuten mit dem Auto zu erreichen. Das magische Cabo De Palos und Portman sind nur 5 Minuten entfernt. Das große Einkaufszentrum von Cartagena ist weniger als 10 Autominuten entfernt und der Flughafen Murcia Corvera ist 30 Minuten entfernt, der Flughafen Alicante 55 Minuten.

ENERGETIC CERTIFIED

STIL

- Modern
- Klassisch

ANSICHTEN

- Panorama

KLIMAANLAGE

- Zentral

ENTFERNUNG :

Strand : 500 m

Flughafen: 50 Km

PARKPLATZ

Parkplatz Anzahl Autos: 1

FLOARING

- Kachelboden
- Steinboden

KÚCHE

- Offene Küche

GARTENTERRASSEN

- offene Terrasse
- umzäunt
- Privater Garten

EXTRA

- Einbauschränke
- Alarm
- Stahltür
- Doppelverglasung

ENERGETIC CERTIFIED

"OUR EXPERIENCE IS YOUR GUARANTEE"