VIASS iberiaproperty

REF: # 9973 **CALPE/MORAIRA**

INFO

PREIS:	2.250.000 €
TYP EIGENTUM:	Villa
STADT:	Calpe/Moraira
SCHLAFZIMMER:	6
BADEZIMMER:	6
GEBAUT (m2):	440
GRUNDSTÜCK (m 2):	840
TERRASSE (m2):	-
JAHR:	-
ETAGEN:	-
Nachricht	-

BESCHREIBUNG

Traditionelle Villa zum Verkauf mit fantastischem Meerblick in El Portet, Moraira. Was für ein Ort! Panoramablick auf das Meer und schöne Aussicht auf den Yachthafen von Moraira. Diese zum Verkauf stehende Villa in El Portet kann definitiv als großzügig bezeichnet werden. Es gibt 3 Etagen. In der obersten Etage befinden sich ein kleines Wohnzimmer mit Kochnische und Kamin sowie ein Schlafzimmer mit eigenem Bad. Hier gibt es auch eine Terrasse mit Grill. Die mittlere Ebene ist geräumiger. Es hat ein Wohnzimmer mit Kamin, ein Esszimmer, eine Küche und 3 Schlafzimmer mit Bad. Es gibt eine teilweise überdachte Terrasse. Die unterste Ebene befindet sich auf Höhe des Pools und besteht aus einem Wohn-Esszimmer, einer Küche, einer Waschküche, einem Abstellraum, einer Toilette und einer großen überdachten Terrasse. Um das nierenförmige Schwimmbad herum befindet sich eine große Sonnenterrasse. Alle Zimmer sind mit Zentralheizung und die Schlafzimmer mit Klimaanlagen ausgestattet. Alarmanlage, 2 Carports (einer mit elektrischem Garagentor) und extra Stauraum. Im gepflegten Garten sorgen dekorative Palmen für eine

mediterrane Atmosphäre. Auch hier ein Grill und eine Sommerküche.
Eine einzigartige Villa an einem einzigartigen Ort! (übersetzt mit DeepL)

ENERGETIC CERTIFIED

ANSICHTEN

- Panorama
- Meerblick

PARKPLATZ

Garage Anzahl Autos : 1

HEIZUNG

- Zentralheizung Gas

PROPERTY GALLERY

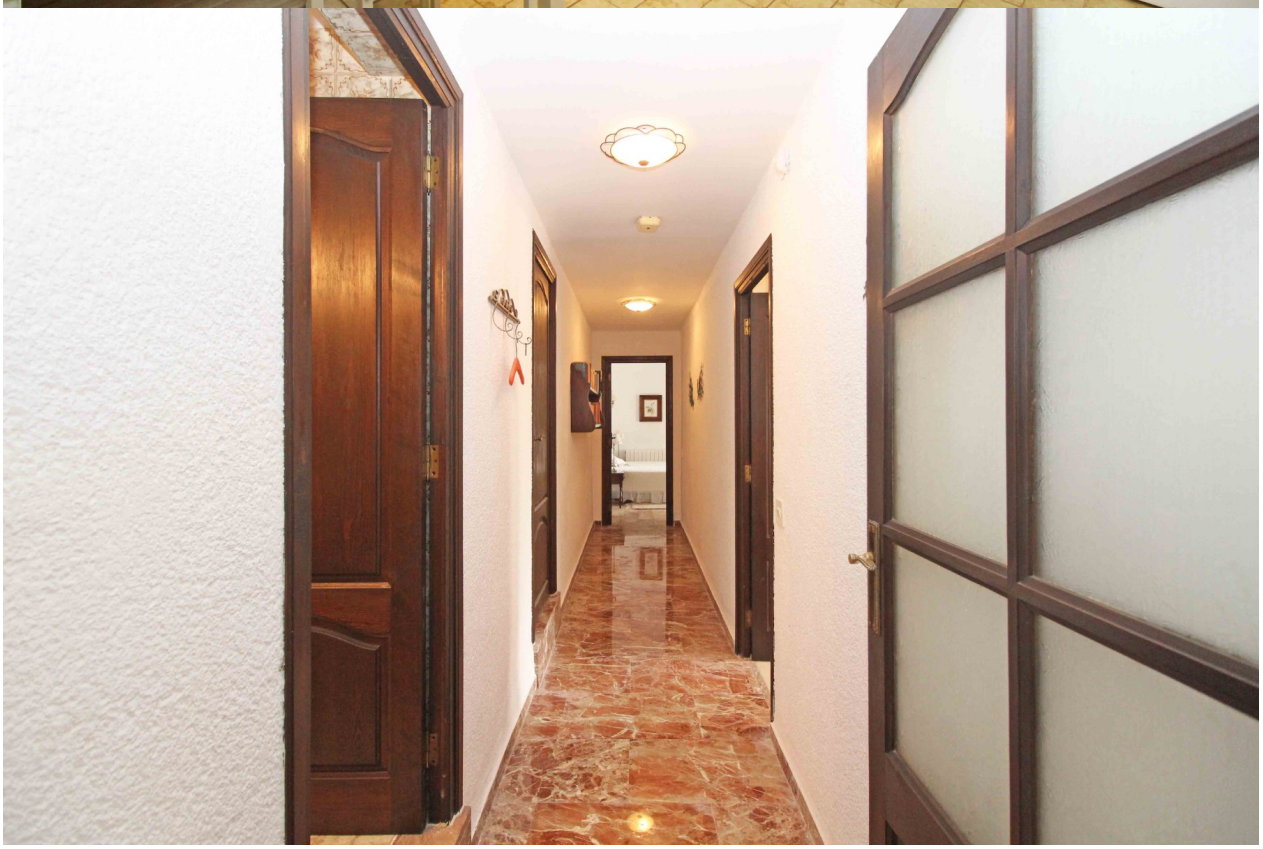

Jabón

Image not found
https://www.cmsinmo.com/imagenes/uploads/inmu/4/9973/https://www.orangevillas.com/media/images/properties/o_1gdvfsli7tfoca013avjf31mnq21.jpg

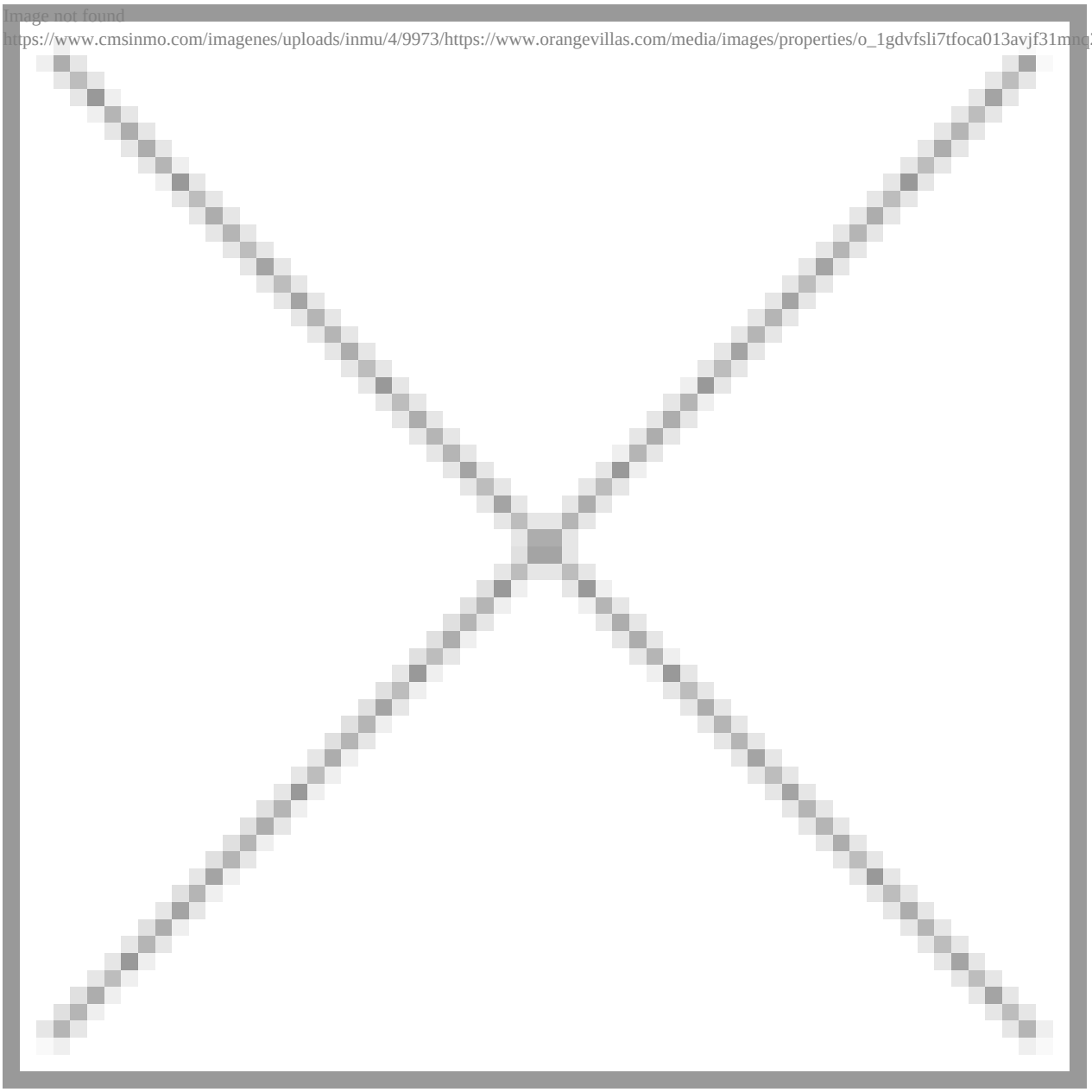

"OUR EXPERIENCE IS YOUR GUARANTEE"