REF: # 9814 **CALPE/MORAIRA**

INFO

PREIS:	1.685.000 €
TYP EIGENTUM:	Villa
STADT:	Calpe/Moraira
SCHLAFZIMMER:	4
BADEZIMMER:	4
GEBAUT (m2):	272
GRUNDSTÜCK (m 2):	1.007
TERRASSE (m2):	-
JAHR:	-
ETAGEN:	-
Nachricht	-

BESCHREIBUNG

Luxuriöse moderne Villa zum Verkauf in El Portet, Moraira. Bereit zu bewegen in und mit herrlichem Blick über El Portet und das Mittelmeer. El Portet ist die am meisten nachgedacht Bereich in Moraira und Eigenschaften wie diese sind rar. Die Villa ist hell und lichtdurchflutet durch die großen Fenster. Diese zum Verkauf stehende Villa in Moraira ist nach Süden ausgerichtet, so dass Sie die mehr als 300 Sonnentage im Jahr in vollen Zügen genießen können. Sie ist auf 2 Etagen verteilt. Im Erdgeschoss befindet sich das geräumige Wohn-Esszimmer mit offener, voll ausgestatteter Küche und herrlichem Blick über die Poolterrasse auf das Meer. Außerdem befinden sich auf dieser Ebene 2 Doppelschlafzimmer, 2 Bäder, eine Eingangshalle und eine Toilette. Beide Schlafzimmer haben einen direkten Zugang zur Terrasse. Die oberste Etage besteht aus einem Hauptschlafzimmer en-suite und dem Schlafzimmer Nummer 4, ebenfalls en-suite. Diese Schlafzimmer haben Zugang zum Balkon, von dem aus man wiederum einen fantastischen Blick auf das Meer hat. Alle Schlafzimmer haben eine Klimaanlage und eine Alarmanlage ist installiert. Der Außenbereich ist unterteilt in eine

überdachte Terrasse, die an heißen Sommertagen den nötigen Schatten spendet, und eine nicht überdachte Terrasse neben dem Pool. Sommerküche mit Grillplatz, extra Toilette und Außendusche. Der mediterrane Garten ist pflegeleicht und das Parken auf dem Grundstück ist möglich. Wenn Sie den Sommer 2022 in dieser fabelhaften modernen Villa zum Verkauf in El Portet Moraira genießen wollen, zögern Sie nicht und kontaktieren Sie uns für eine Besichtigung! (traduziert mit DeepL)

ENERGETIC CERTIFIED

ANSICHTEN

- Panorama
- Meerblick

HEIZUNG

- Zentralheizung Gas

PROPERTY GALLERY

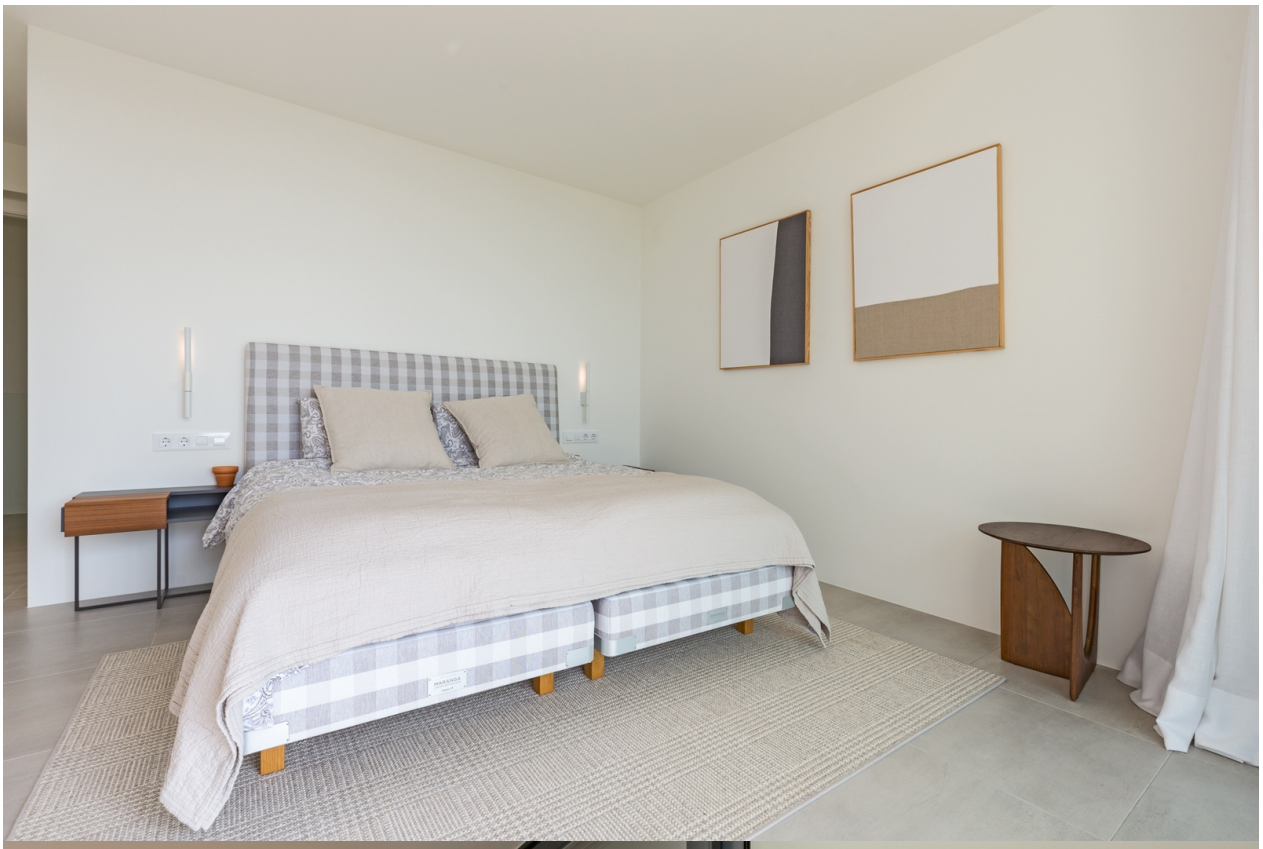

Image not found
https://www.cmsinmo.com/imagenes/uploads/inmu/4/9814/https://www.orangevillas.com/media/images/properties/o_1g4ap4abqoah1ph4bcb7pc1k5h2c.jpg

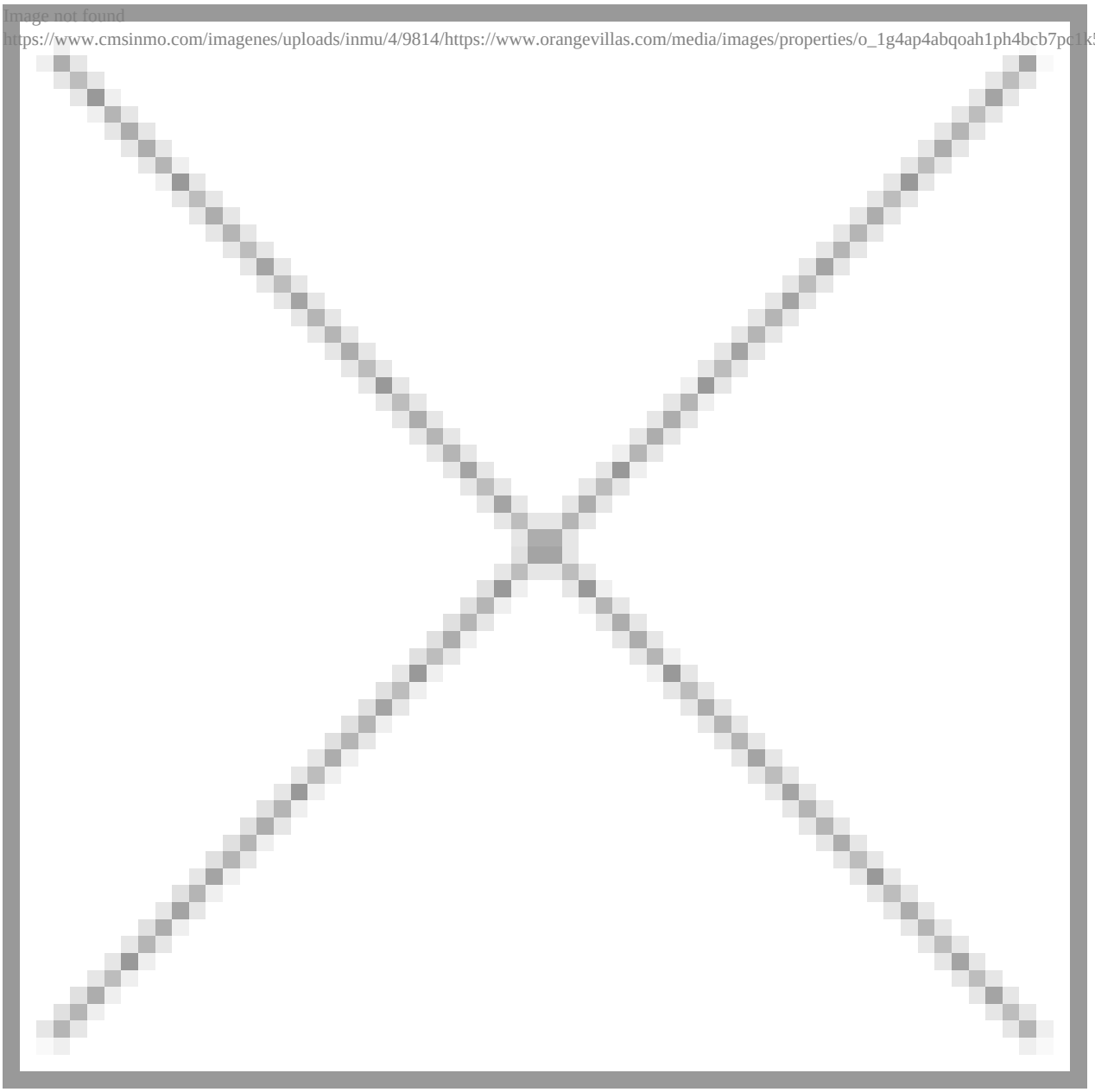

"OUR EXPERIENCE IS YOUR GUARANTEE"