REF: # 9661 **DOLORES**

INFO

PREIS:	305.000 €
TYP EIGENTUM:	Villa (Semi detached)
STADT:	Dolores
SCHLAFZIMMER:	3
BADEZIMMER:	2
GEBAUT (m2):	160
GRUNDSTÜCK (m2):	180
TERRASSE (m2):	-
JAHR:	-
ETAGEN:	-
Nachricht	-

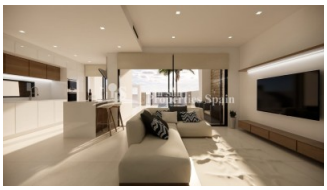

BESCHREIBUNG

MODERNE VILLA in DOLORES, nur wenige Schritte vom Stadtzentrum entfernt. Diese 220m2 große halb freistehnde Villa besteht im Erdgeschoss aus einer großen Veranda, einem Wohn-, Ess- und Küchenbereich, einer Toilette und einem Schlafzimmer mit en-suite Badezimmer; im ersten Stock befinden sich 2 Schlafzimmer und ein Badezimmer, mit Zugang zu einer privaten Terrasse. Das Grundstück verfügt über einen Parkplatz und einen privaten Swimmingpool. In Torrevieja gibt es nahe gelegene Shoppingcenter, das Habaneras Einkaufszentrum und nur 20 Autominuten entfernt befindet sich der "La Zenia Boulevard", das größte Einkaufszentrum in der Region Alicante, ein einzigartiges Ziel für Kleidung, Schuhe und allgemeine Bedarfsartikel. Was auch immer Sie suchen, die Chancen stehen gut, dass Sie nicht mit leeren Händen nach Hause gehen. Die Wohnanlage befindet sich in einer ruhigen und friedlichen Gegend mit mehreren Golfplätzen in der Nähe. Die Strände von Guardamar sind nur 15 Fahrminuten und der Flughafen von Alicante 30 Fahrminuten entfernt.

ENERGETIC CERTIFIED

STIL

- Modern

GARTENTERRASSEN

- offene Terrasse
- Privater Garten

ANSICHTEN

- Panorama

ENTFERNUNG :

Strand : +10 Km

Flughafen: 40 Km

KÚCHE

- Offene Küche

PROPERTY GALLERY

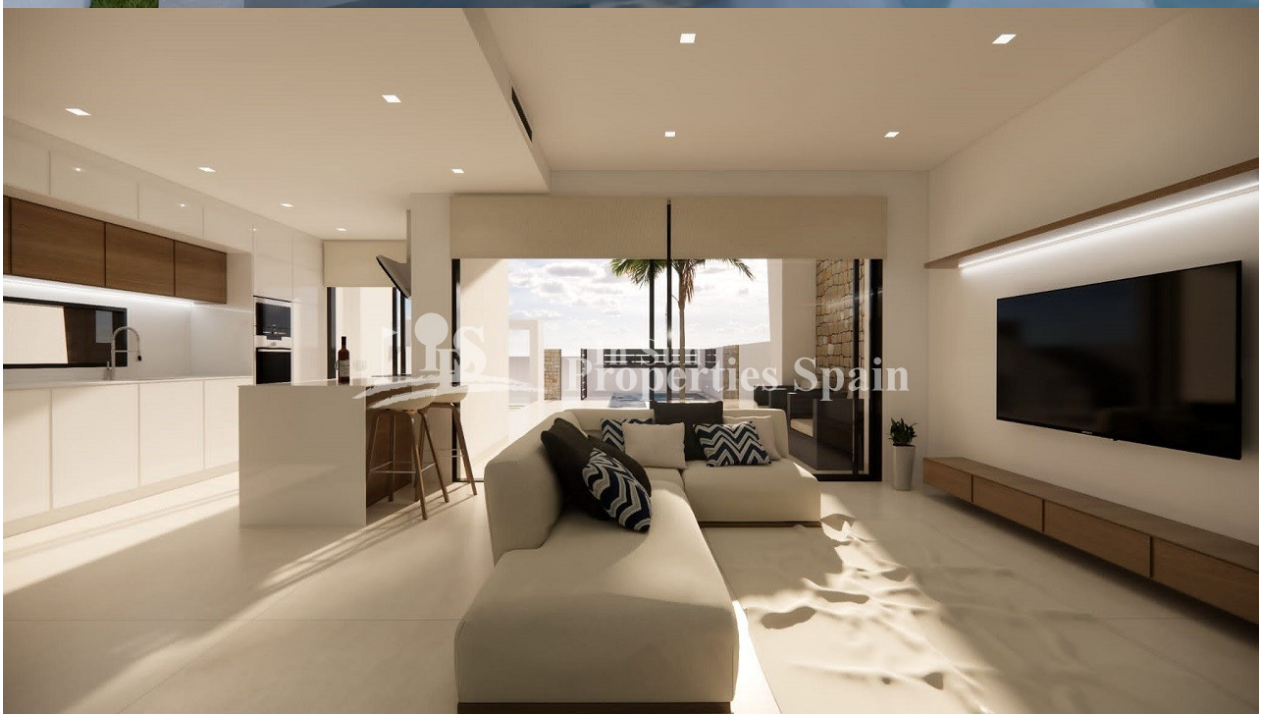

In Sun
Properties Spain

In Sun
Properties Spain

In Sun
Properties Spain

In Sun
Properties Spain

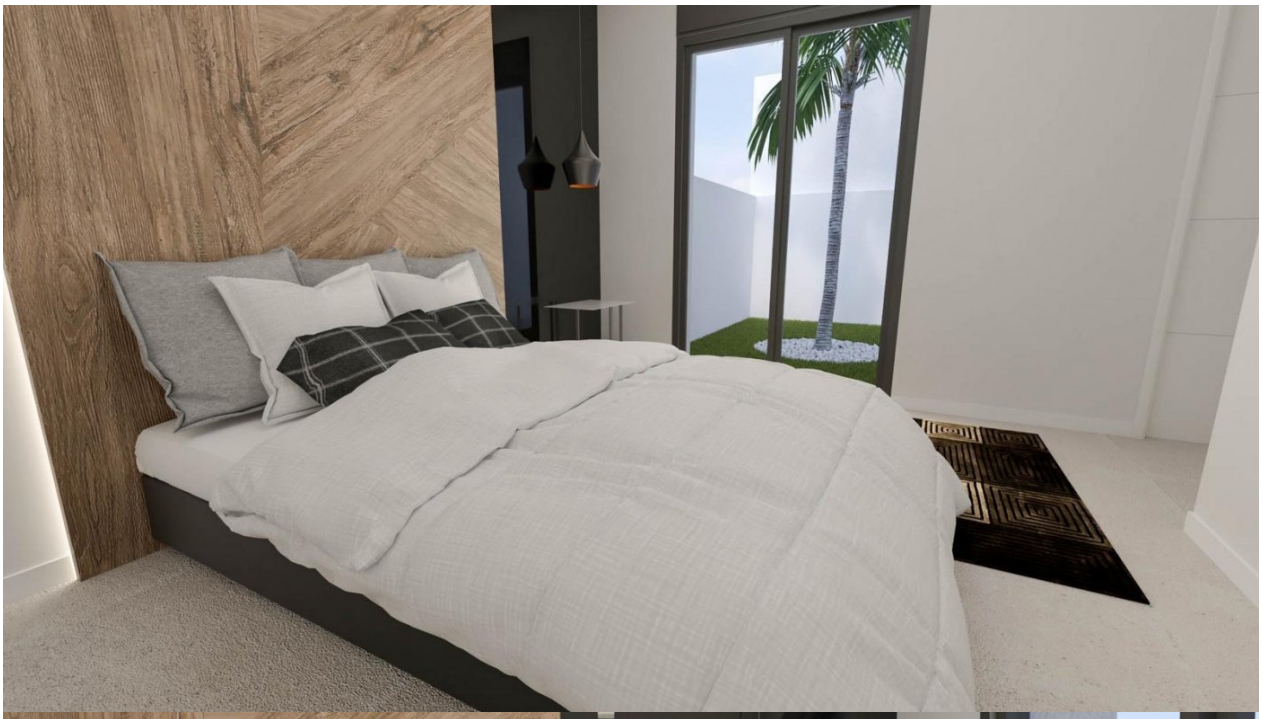

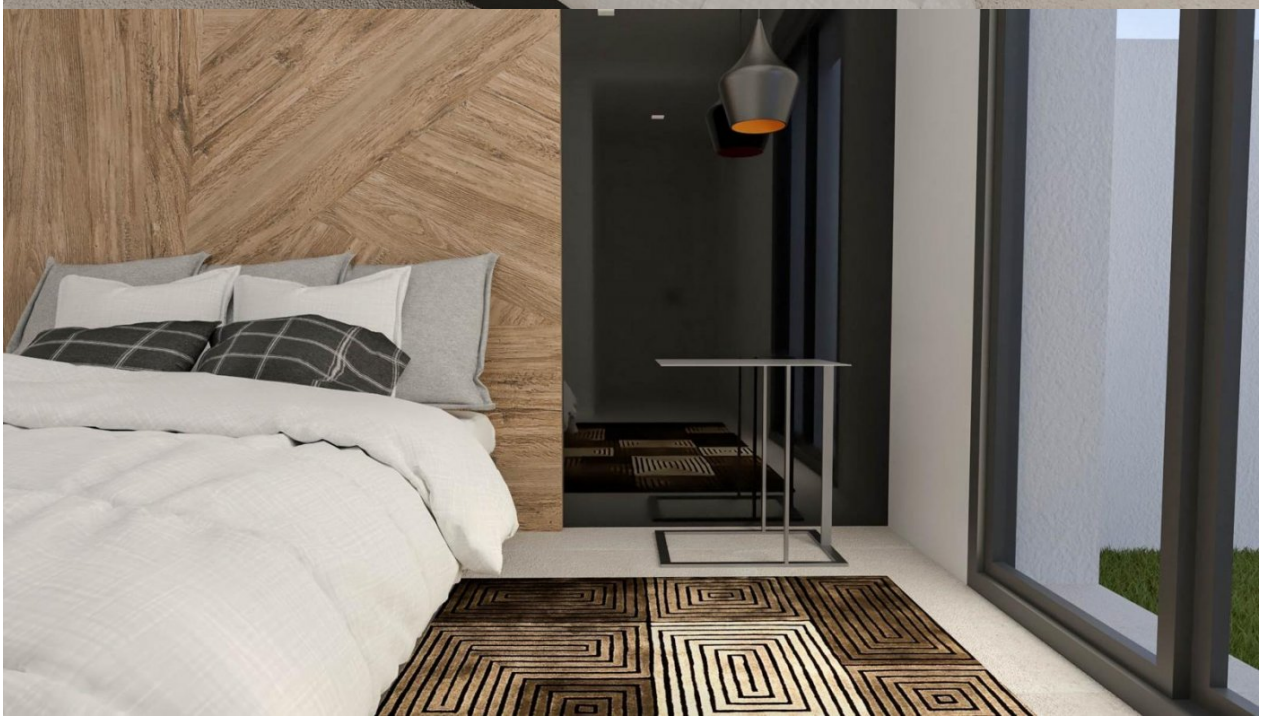

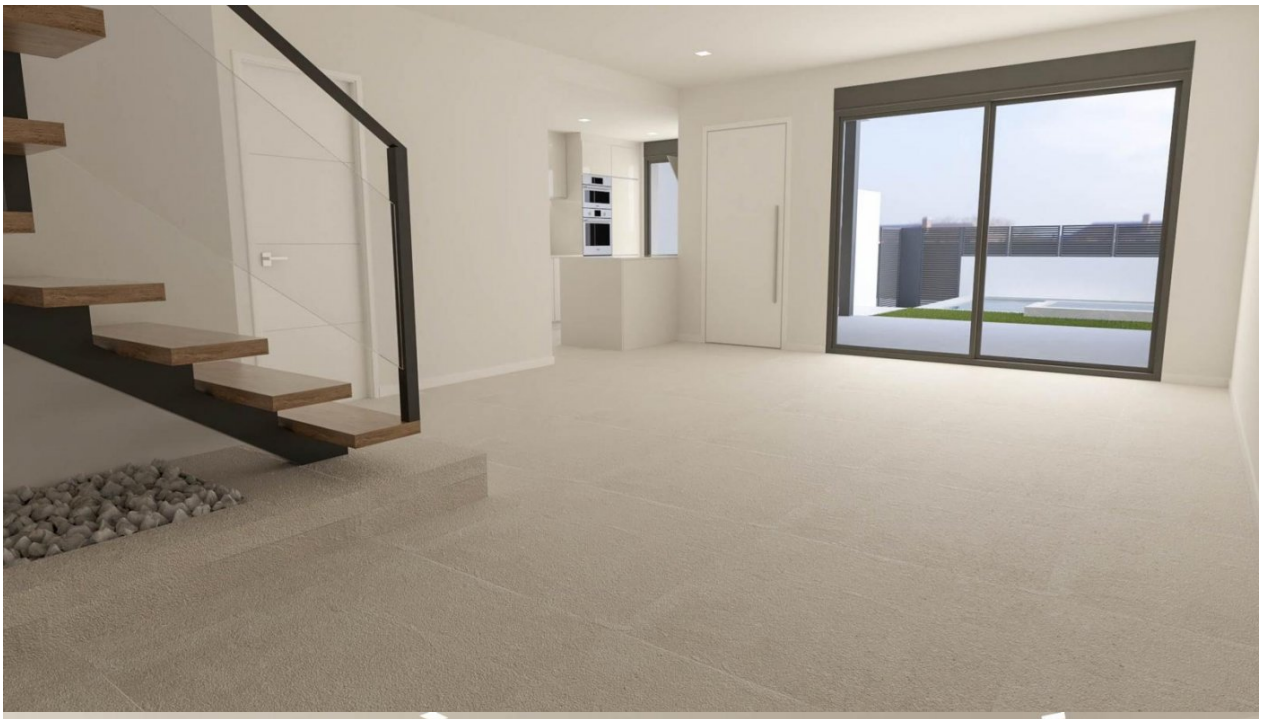

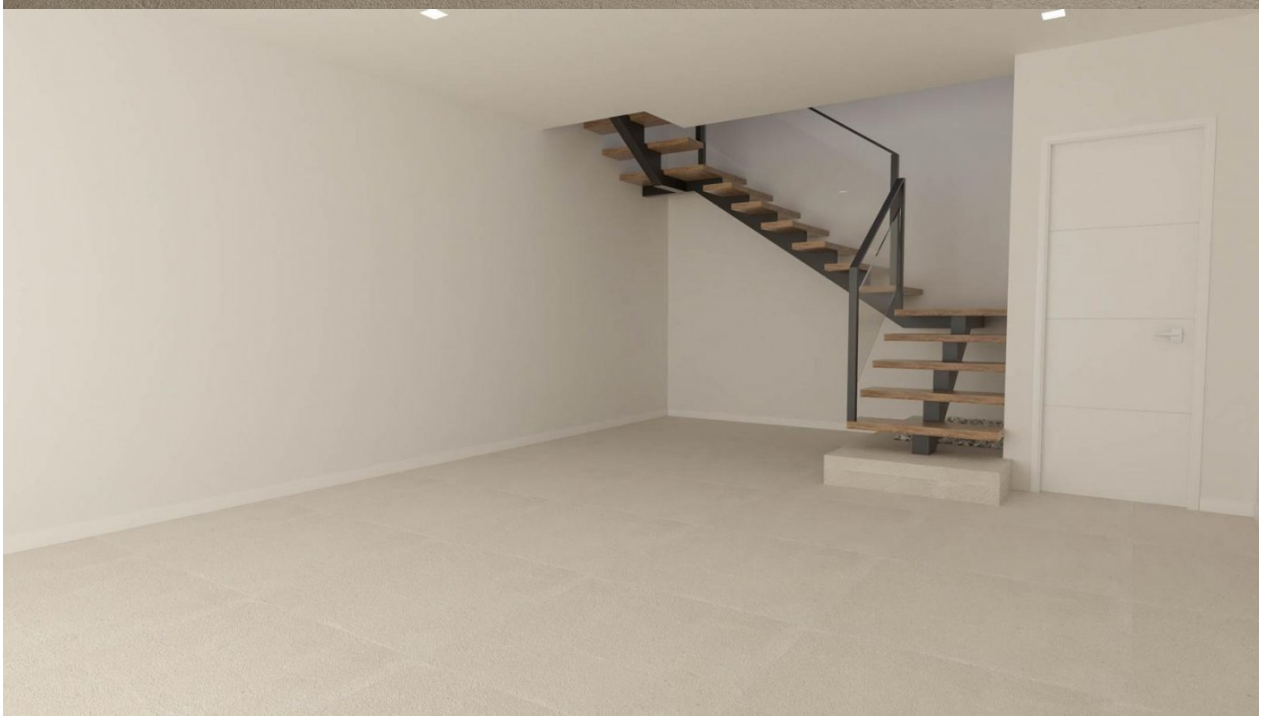

In Sun
Properties Spain

In Sun
Properties Spain

In Sun
Properties Spain

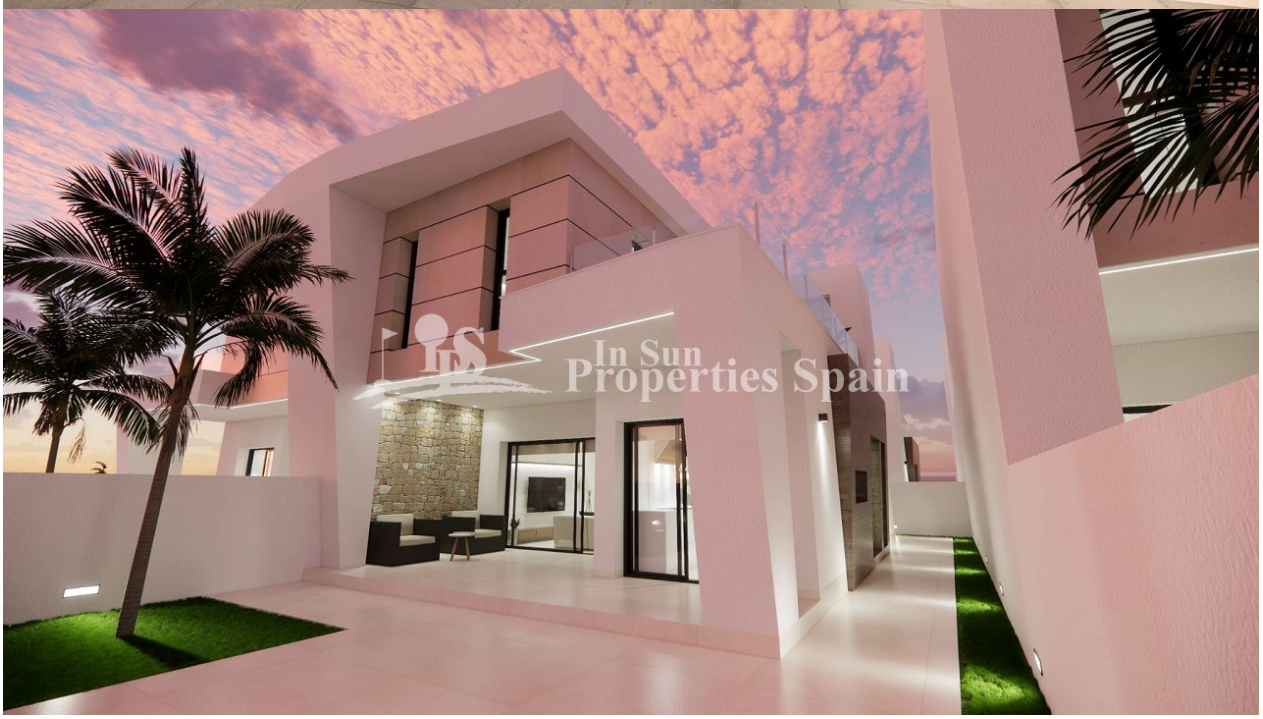
In Sun
Properties Spain

Properties Spain

Properties Spain

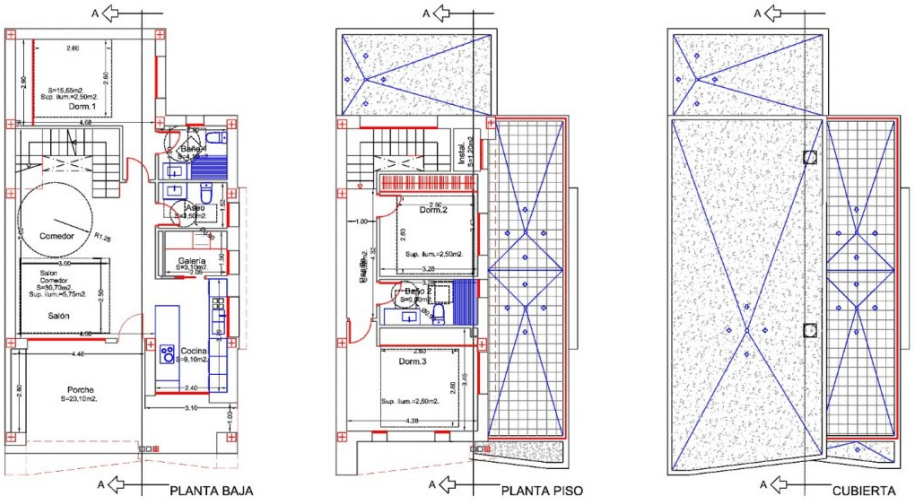

Vivienda unifamiliar	Sup.útil (m²)	Sup.Const (m²)	Sup.Comp. (m²)
PLANTA BAJA			
SALÓN-COMEDOR	30,70		
COCINA	9,10		
GALERÍA	3,10		
ASEO	3,50		
DORM.1	15,55		
BAÑO 1	4,10		
VIVIENDA	**66,00**	**81,00**	**81,00**
PORCHE	**20,10**	**22,98**	**(50%) 11,49**
SUP. PLANTA BAJA	***86,21***	***103,98***	***92,48***
PLANTA PISO			
DORM. 2	11,22		
DORM. 3	15,20		
BAÑO 2	5,05		
INSTALACIONES	1,20		
PASILLO	4,32		
VIVIENDA	**36,94**		
SUP. PLANTA PISO	***36,94***	***56,46***	***56,46***
TOTAL VIVIENDA	***123,09***	***160,42***	***148,94***

"OUR EXPERIENCE IS YOUR GUARANTEE"