REF: # 9639

ORIHUELA COSTA (VILLAMARTIN PAU-8)

INFO

PREIS:	385.000 €
TYP EIGENTUM:	Villa
STADT:	Orihuela Costa (Villamartin Pau-8)
SCHLAFZIMMER:	3
BADEZIMMER:	2
GEBAUT (m2):	111
GRUNDSTÜCK (m2):	250
TERRASSE (m2):	104
JAHR:	-
ETAGEN:	-
Nachricht	-

BESCHREIBUNG

FANTASTISCHE KONTEMPORÄRE VILLA IN VILLAMARTIN in der Nähe des Golfplatzes. Diese 111 m2 große, nach Südosten ausgerichtete Villa verfügt über 3 Doppelschlafzimmer (alle mit Einbauschränken), 2 Badezimmer (eines davon en suite), eine voll ausgestattete moderne Einbauküche (mit Frühstücksbar), ein großes offenes Wohn-/Esszimmer mit Zugang zu einem 250 m2 großen, umzäunten Garten mit Privatpool und Parkplatz sowie eine geräumige 104 m2 große Dachterrasse. In der Nähe der charmanten Strände und Yachthäfen von Cabo Roig und Campoamor sowie von drei verschiedenen Golfplätzen. Es gibt eine große Auswahl an Dienstleistungen in unmittelbarer Umgebung: Bars und Restaurants, Unterhaltungsmöglichkeiten und Einkaufszentren wie der La Zenia Boulevard und Los Dolses. Die Lage bietet außerdem eine gute

Anbindung an die Flughäfen Alicante und Murcia (Corvera), die nur 45 Minuten entfernt sind.

ENERGETIC CERTIFIED

STIL

- Modern
- Klassisch

ANSICHTEN

- Panorama

ENTFERNUNG :

Strand : 5 Km

Flughafen: 70 Km

ORIENTIERUNG

Südost

PARKPLATZ

Parkplatz Anzahl Autos: 1

WOHNFLÄCHE

- En-suite Bad

KÚCHE

- Offene Küche

GARTENTERRASSEN

- offene Terrasse
- Privater Garten

EXTRA

- Einbauschränke

PROPERTY GALLERY

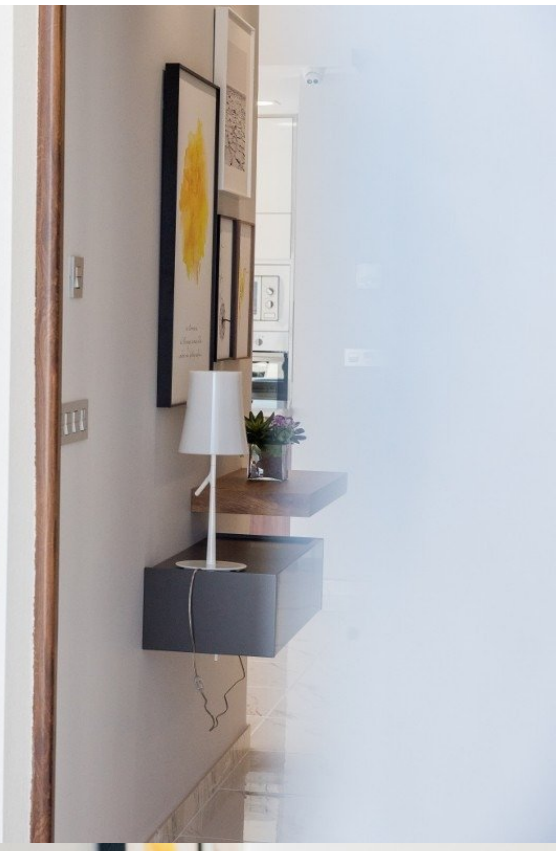

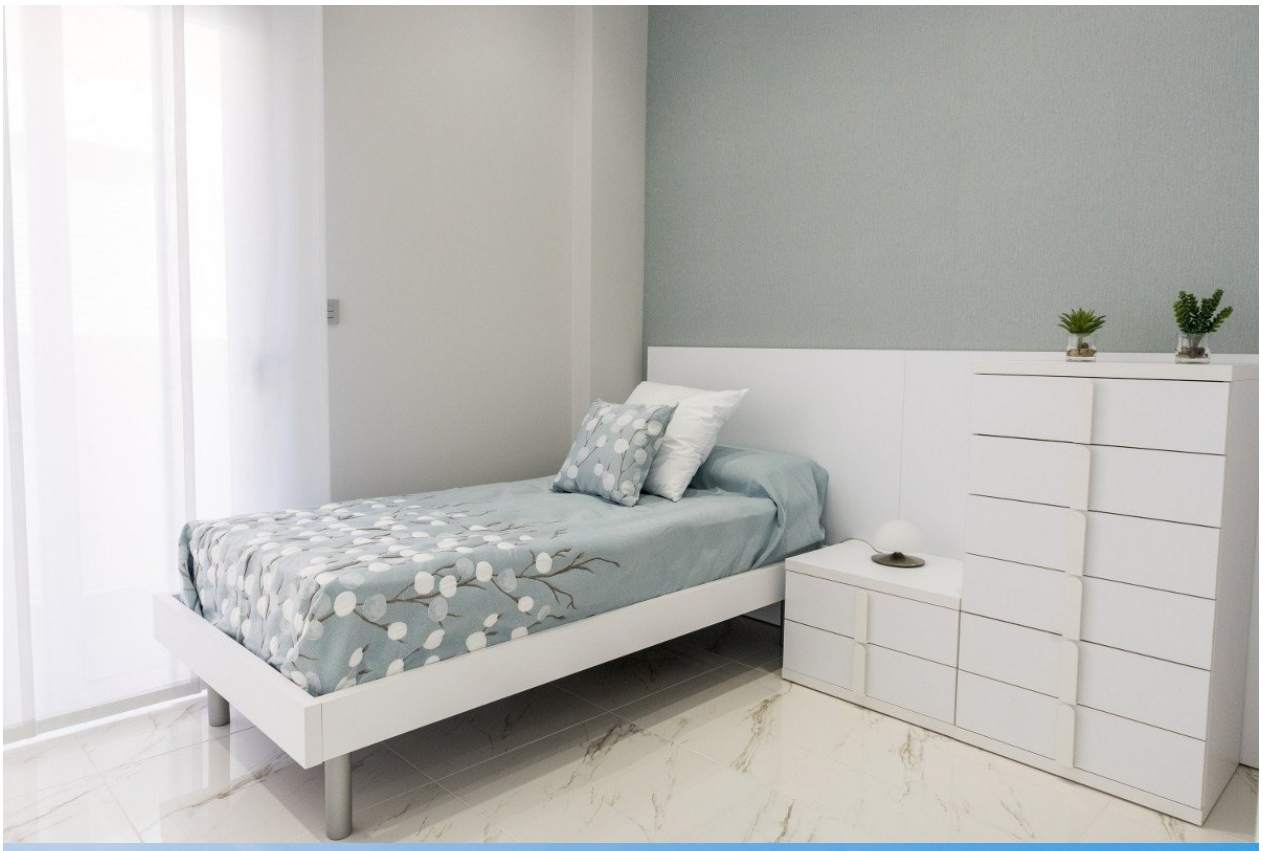

In Sun
Properties Spain

In Sun
Properties Spain

"OUR EXPERIENCE IS YOUR GUARANTEE"