REF: # 9439 **ALBIR**

INFO

PREIS:	270.000 €
TYP EIGENTUM:	Appartment
STADT:	Albir
SCHLAFZIMMER:	3
BADEZIMMER:	1
GEBAUT (m2):	93
GRUNDSTÜCK (m2):	-
TERRASSE (m2):	-
JAHR:	-
ETAGEN:	-
Nachricht	-

BESCHREIBUNG

Schöne helle Wohnung im Zentrum von L'Albir. Das Haus verfügt über 3 große Schlafzimmer, jedes mit freiem Blick, 1 Badezimmer und eine Toilette, ein großes Wohnzimmer mit Blick auf die verglaste Terrasse mit Panoramablick, die Küche und draußen einen Oberflächenparkplatz.Das ganze Haus verfügt über eine Klimaanlage von Split, Hot / Cold.

ENERGETIC CERTIFIED

PROPERTY GALLERY

Classic

SE VENDE

SE VENDE

FLUX

SIEMENS

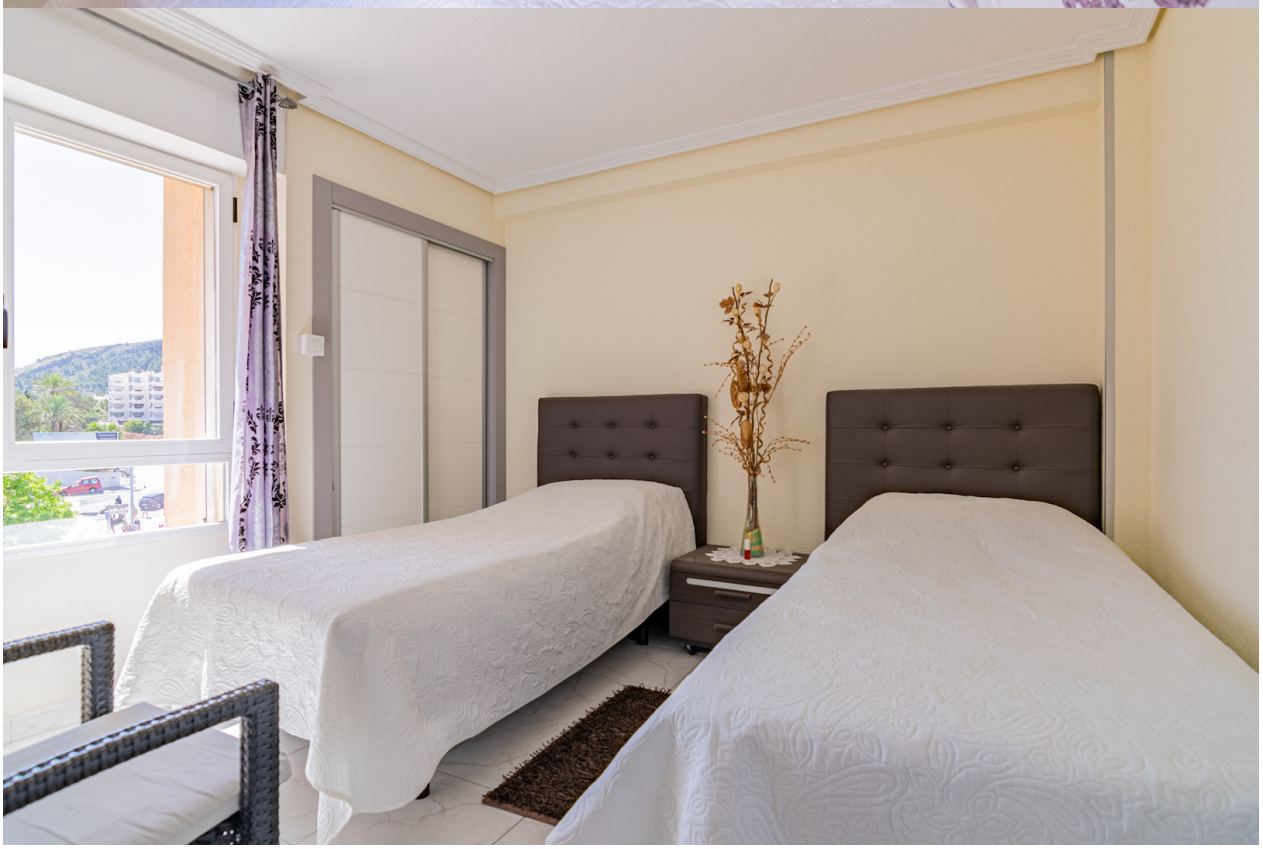

"OUR EXPERIENCE IS YOUR GUARANTEE"