REF: # 9265 **ALTEA**

INFO

PREIS:	1.150.000 €
TYP EIGENTUM:	Villa
STADT:	Altea
SCHLAFZIMMER:	4
BADEZIMMER:	4
GEBAUT (m2):	300
GRUNDSTÜCK (m2):	2.000
TERRASSE (m2):	-
JAHR:	-
ETAGEN:	-
Nachricht	-

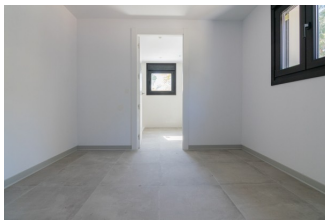

BESCHREIBUNG

Wunderschöne Villa im Planeten, das Haus würde komplett fertig geliefert werden, die für seine Ausarbeitung verwendeten Materialien sind von hoher Qualität, unter ihnen können wir die hinterlüftete Fassade, die Fußbodenheizung oder die Aerothermie hervorheben. Das Erdgeschoss ist in 3 Schlafzimmer und 3 Bäder en suite verteilt, 2 dieser Zimmer haben direkten Zugang nach draußen, auf der gleichen Etage befinden sich zwei große geschlossene Garagen, diese könnten modifiziert werden, um ein weiteres zusätzliches Zimmer zu bekommen, wenn Sie möchten. Der erste Stock besteht aus 1 Schlafzimmer mit Bad en suite und Ankleideraum, Wohnzimmer mit Kamin und Zugang zur Terrasse, Küche, sowie eine Toilette. Diese Etage kann bequem über einen Gehweg erreicht werden. Auf der Außenseite befindet sich der Pool, zusammen mit einem Bereich für eine Sommerküche, zusätzlich zu einem großen Raum an der Vorderseite.

ENERGETIC CERTIFIED

PROPERTY GALLERY

"OUR EXPERIENCE IS YOUR GUARANTEE"
https://www.cmsinmo.com/imagenes/uploads/inmu/4/9265/https://www.europasol.com/objetos/temp/source/europasol/europasol-propiedades_621df37253da