REF: # 5870 **ALBIR (ALBIR)**

INFO

:	Check
TYP EIGENTUM:	Appartment
STADT:	Albir (Albir)
SCHLAFZIMMER:	1
BADEZIMMER:	1
GEBAUT (m2):	60
GRUNDSTÜCK (m2):	-
TERRASSE (m2):	-
JAHR:	2011
ETAGEN:	-
Betten	2

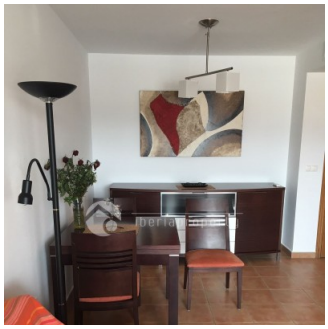

BESCHREIBUNG

Wohnung im Erdgeschoss im Font Rotja Komplex. Ruhige Lage und in der Nähe von internationalen und nationalen Supermärkten, nur wenige Gehminuten vom Zentrum von Albir und 10 Minuten zu Fuß zum Strand. Schönes Gemeinschaftspool. Die Wohnung verfügt über 1 Schlafzimmer und ein Schlafsofa im Wohnzimmer, Badezimmer und offene Küche mit Waschmaschine. Auf Wunsch kann Sat-TV gegen Aufpreis genutzt werden. Zu vermieten ab 200 € pro Woche.

ENERGETIC CERTIFIED

ANSICHTEN

- Bergblick

PROPERTY GALLERY

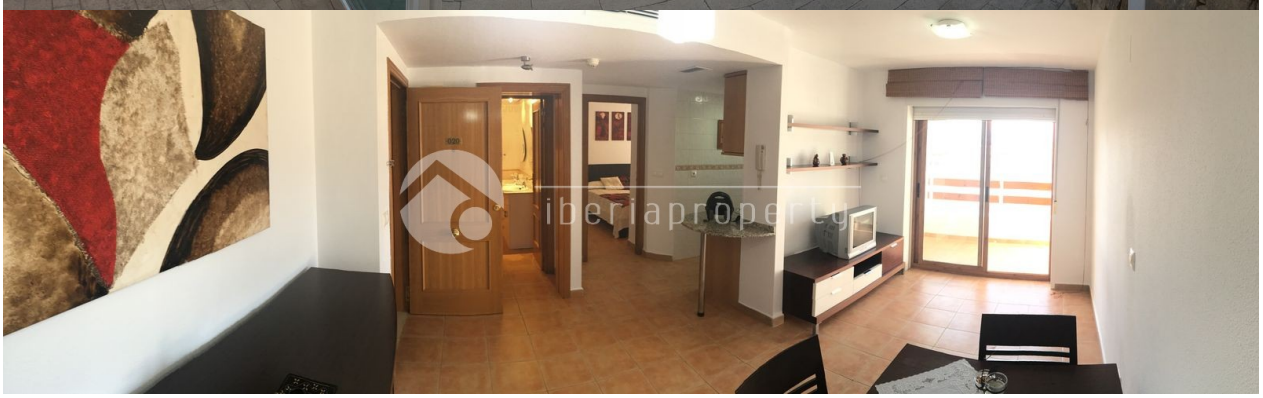

iberiaproperty

iberiaproperty

iberiaproperty

"OUR EXPERIENCE IS YOUR GUARANTEE"