VIASS iberiaproperty

REF: # 4106 **CALPE/MORAIRA (MORAIRA CENTRO)**

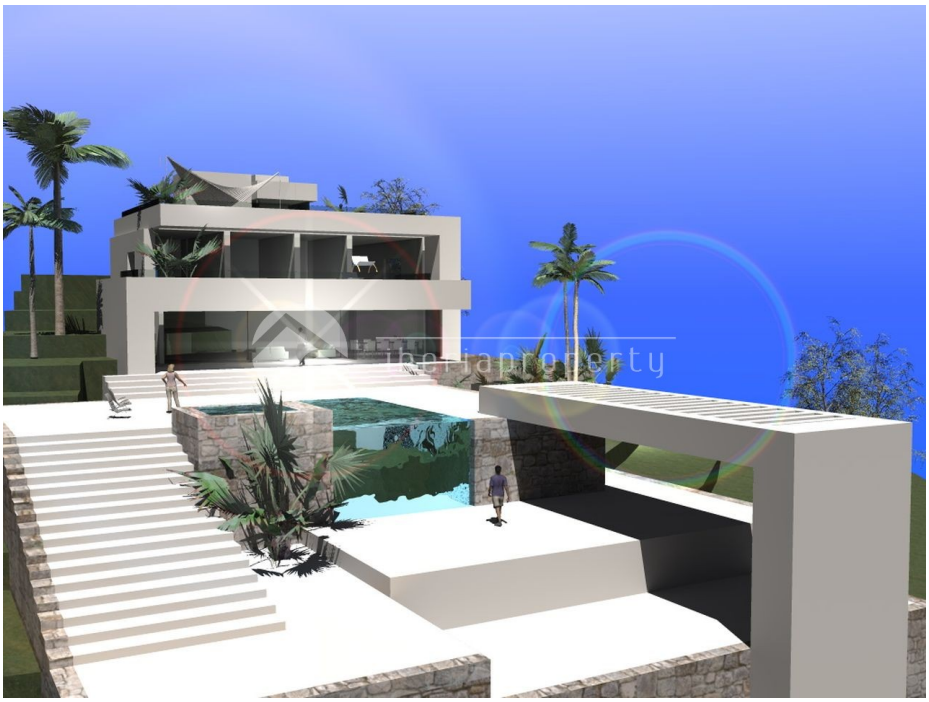

INFO

PREIS:	REQUEST
TYP EIGENTUM:	Villa
STADT:	Calpe/Moraira (Moraira centro)
SCHLAFZIMMER:	3
BADEZIMMER:	4
GEBAUT (m2):	493
GRUNDSTÜCK (m 2):	1.520
TERRASSE (m2):	-
JAHR:	2017
ETAGEN:	3
Nachricht	-

BESCHREIBUNG

Dieses moderne Projekt in der begehrten el Bosque, ist im Keller, Erdgeschoss und ersten Stock verteilt. Auf einem Grundstück von 1520 m2, profitiert die Eigenschaft von seiner Position, nur 1 km. Entfernt vom Zentrum von Moraira-Teulada und genießt einen herrlichen Blick auf das Meer und die Bucht von Moraira. Die Villa verfügt über 3 Schlafzimmer mit en-suite Badezimmer. Es wird mit Materialien der 1. Qualität und personalisierte Kunden gebaut werden. Zusätzliche Eigenschaften umfassen; Zentralheizung, Klimaanlage, Doppelverglasung Sicherheit, Barbecue, Landschaftsgärten, kann der Kunde nach Ihren Wünschen, Küche, Fußboden, Innen-Außenfarbe, etc .. Diese spektakuläre Eigenschaft genießt eine hervorragende Lage und bietet alles, was für einen luxuriösen Lebensstil.

ENERGETIC CERTIFIED

STIL

- Modern

ANSICHTEN

- Panorama
- Meerblick
- Bergblick

KLIMAANLAGE

- Zentral

ENTFERNUNG :

Strand : 1 Km

Flughafen: 70 Km

Stadtzentrum : 1 Km

ORIENTIERUNG

Südost

MÖBEL

- unmöbliert

PARKPLATZ

Garage Anzahl Autos : 2

Parkplatz Anzahl Autos: 3

WOHNFLÄCHE

- En-suite Bad

FLOARING

- Kachelboden

KÚCHE

- Offene Küche
- Ausgestattet
- Granitarbeitsfläche

GARTENTERRASSEN

- überdachte Terrasse
- Aussenbeleuchtung
- Automatische Bewässerungsanlage
- Obstbäume
- Palmen
- angelegt
- umzäunt
- Natursteinmauern
- elektr. Tor
- Aussenküche
- Grillplatz

HEIZUNG

- Fussbodenheizung
- Fussbodenhz. Bäder
- Fireplace gas

EXTRA

- Aussenwhirlpool
- Einbauschränke
- Alarm
- Stahltür
- Doppelverglasung
- Satellitenfernsehen
- Videoüberwachung
- Lagerraum
- Waschraum
- Fahrstuhl
- Internet

PROPERTY GALLERY

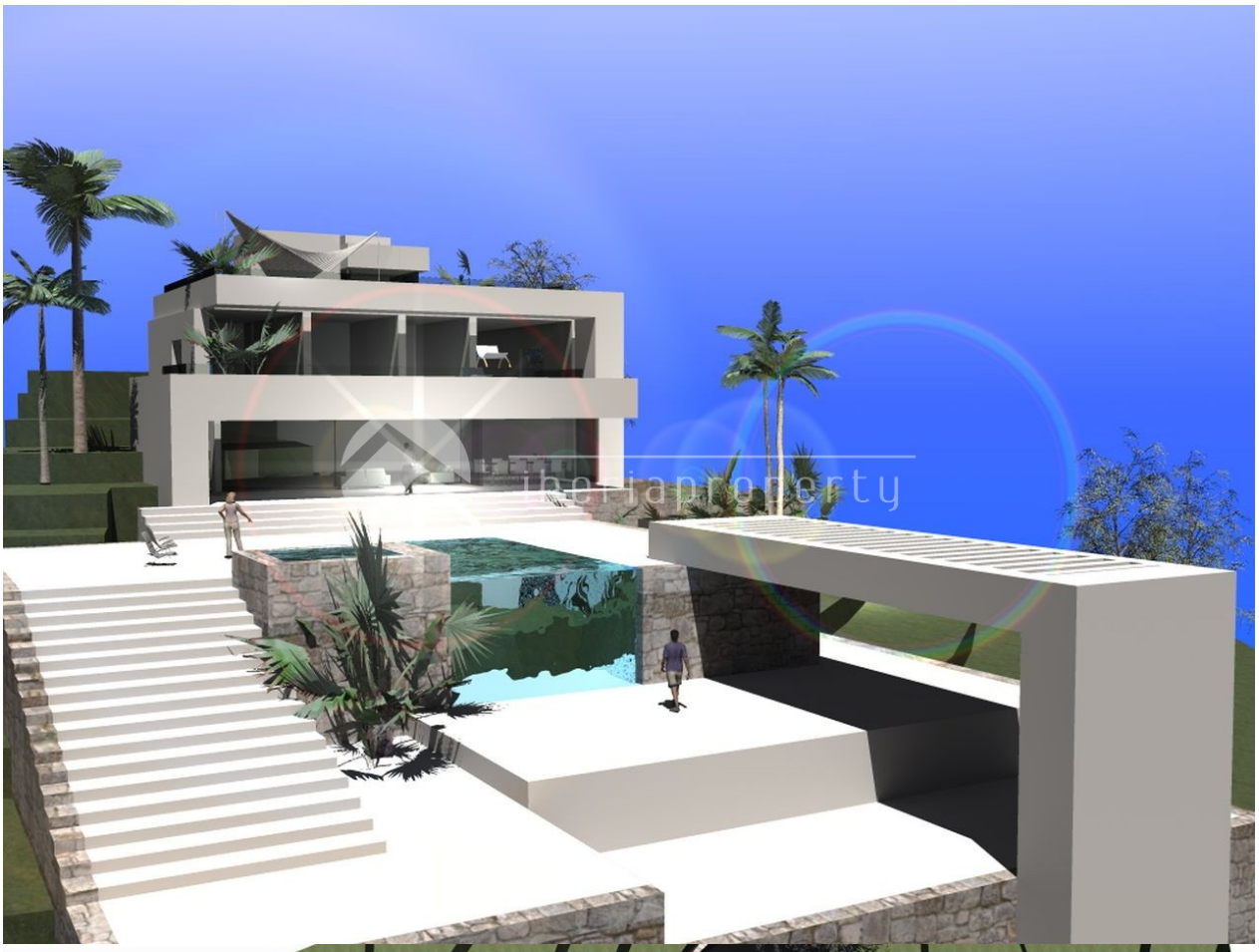

iberiaproperty

iberiaproperty

iberiaproperty
iberiaproperty

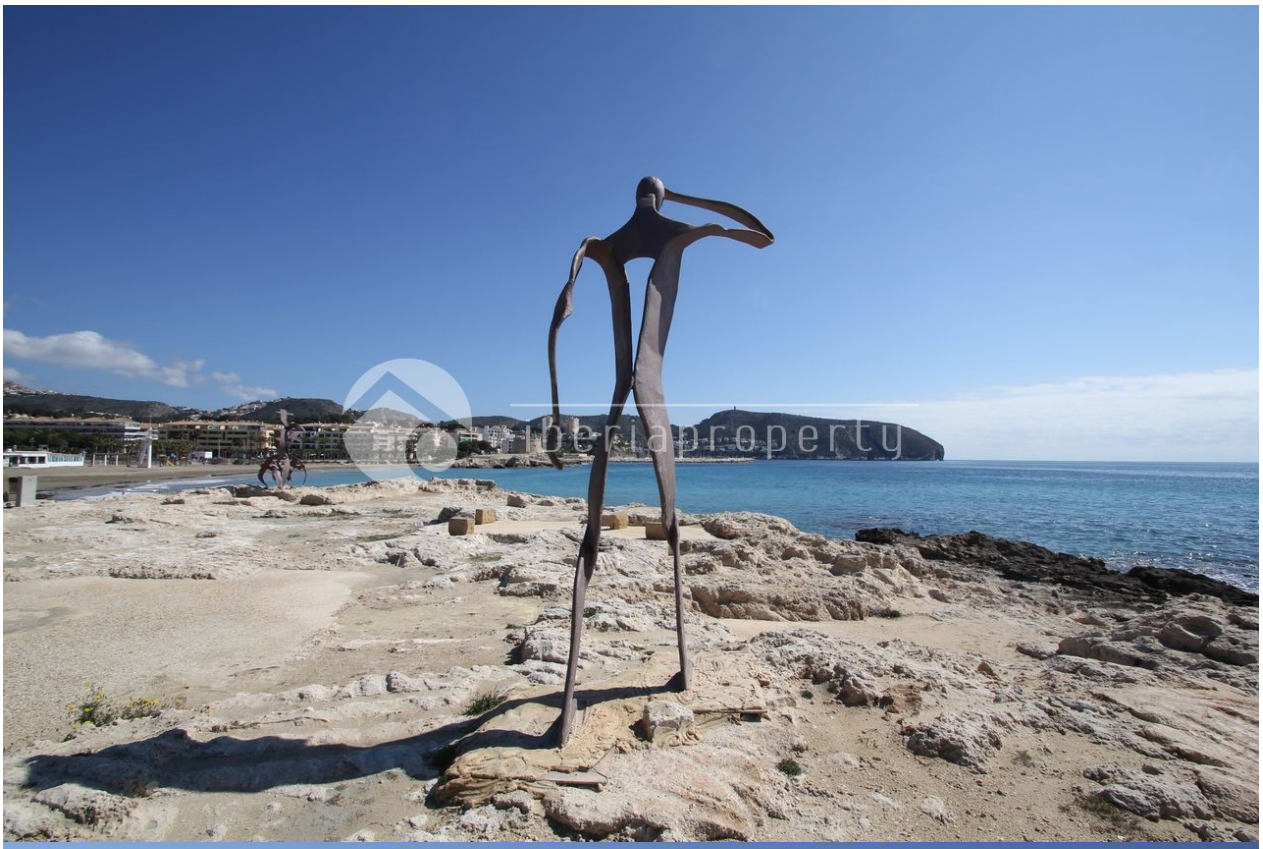
iberiaproperty

iberiaproperty

"OUR EXPERIENCE IS YOUR GUARANTEE"