REF: # 2364 **ORIHUELA COSTA (LAS COLINAS GOLF CLUB)**

INFO

PREIS:	585.000 €
TYP EIGENTUM:	Villa
STADT:	Orihuela Costa (Las Colinas Golf Club)
SCHLAFZIMMER:	3
BADEZIMMER:	2
GEBAUT (m2):	193
GRUNDSTÜCK (m2):	965
TERRASSE (m2):	-
JAHR:	2018
ETAGEN:	-
Nachricht	-

BESCHREIBUNG

Neue im modernen Design 3 Schlafzimmer, 2 Badezimmer Freistehende Luxus Villa - MADROÑO befindet sich in dem atemberaubenden LAS COLINAS GOLF RESORT - CAMPOAMOR. Diese wunderschön gestaltete 175 m2 große Villa wurde mit hochwertigen Materialien und Armaturen ausgestattet, auf einem Grundstück von 853m2 bis 880m2 mit einem großen 9 x 3,5 privaten Pool, offener, moderner Küche, großzügigem Ess- / Wohnbereich, 2 Doppelschlafzimmern mit Kleiderschrank, 1 Badezimmer und 1 Gäste-WC im Erdgeschoss, Eine Treppe führt zum zweiten Stock mit Hauptschlafzimmer mit Bad und begehbarem Kleiderschrank, 63 m2 Solarium. Umgeben von der friedlichen Natur, dem Golfplatz und der einzigartigen Landschaft des berühmten Las Colinas Golf Resort . Die Bauweise ist auf einen hohem Standard, mit einem gewissen Maß an Perfektion und Eleganz. Genießen Sie morgens den Kaffee im Clubhaus, eine Sushi-Mahlzeit im

Restaurant oder einen fabelhaften Strand-Cocktail am Colinas de Campoamor Beach Club, an den herrlichen Stränden von Campoamor. Nur wenige Minuten Fahrt zum neuen Einkaufszentrum Zenia Boulevard. Der Alicante Flughafen ist 45 Minuten mit dem Auto und Murcia San Javier Flughafen ist 25 Minuten mit dem Auto entfernt.

ENERGETIC CERTIFIED

STIL

- Modern

ANSICHTEN

- Panorama
- Meerblick

KLIMAANLAGE

- Zentral

ENTFERNUNG :

Strand : 8 Km

Flughafen: 50 Km

ORIENTIERUNG

Südwest

MÖBEL

- unmöbliert

PARKPLATZ

Garage Anzahl Autos : 1

Parkplatz Anzahl Autos: 2

WOHNFLÄCHE

- En-suite Bad

FLOARING

- Kachelboden
- Steinboden

KÚCHE

- Offene Küche
- Ausgestattet
- Granitarbeitsfläche

GARTENTERRASSEN

- offene Terrasse
- Aussenbeleuchtung
- Automatische Bewässerungsanlage
- Obstbäume
- Palmen
- angelegt
- Natursteinmauern
- elektr. Tor
- Privater Garten
- Gemeinschaftsgarten

HEIZUNG

- Zentralheizung elektr.
- Fussbodenhz. Bäder

EXTRA

- Einbauschränke
- Alarm
- Doppelverglasung

PROPERTY GALLERY

In Sun
Properties Spain

In Sun
Properties Spain

In Sun
Properties Spain

In Sun
Properties Spain

In Sun
Properties Spain

In Sun
Properties Spain

In Sun
Properties Spain

OVER PLOT PLAN

OVER PLOT PLAN & ELEVATIONS

LAYOUT

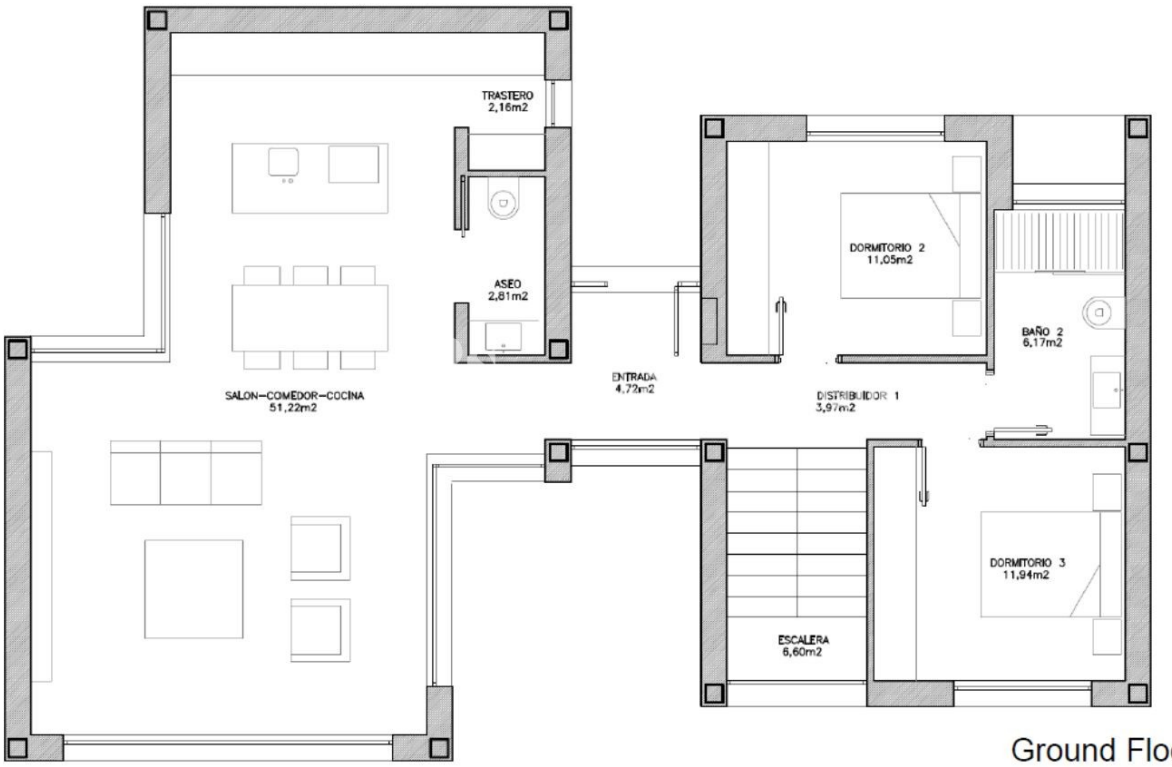

Ground Floor

LAYOUT

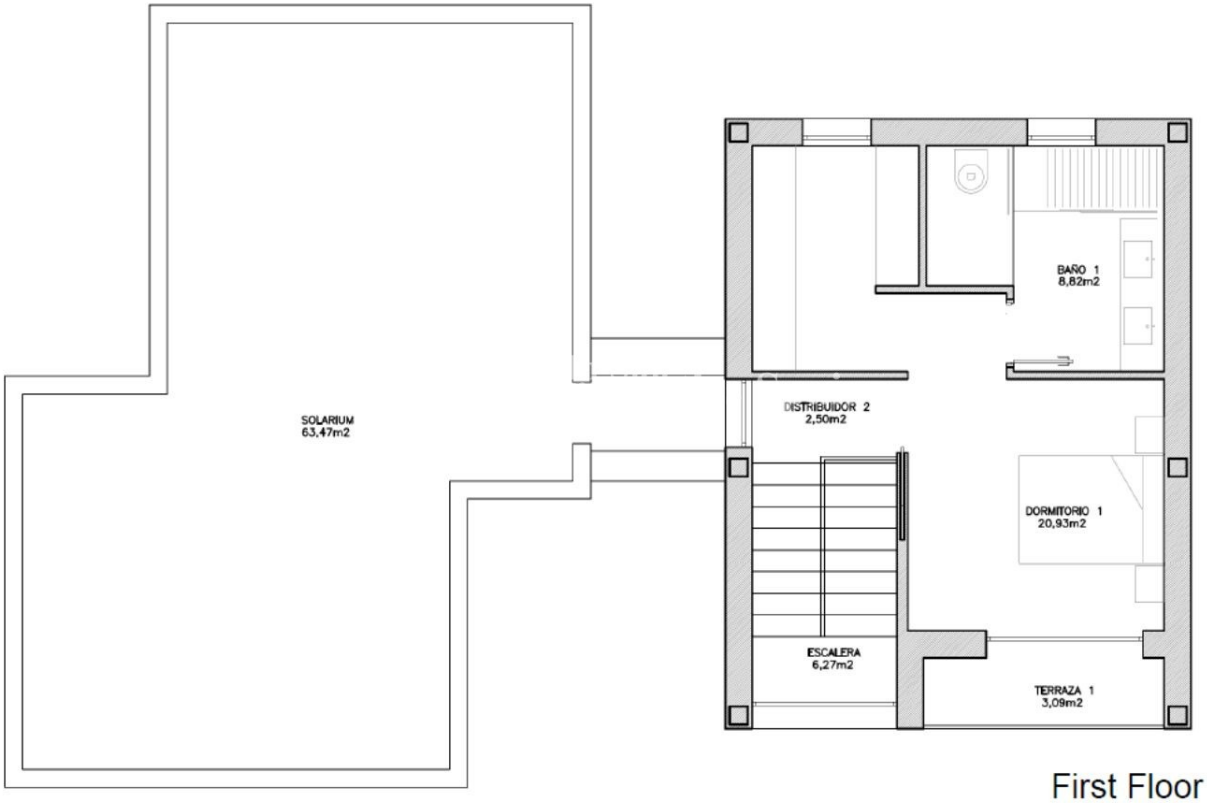

First Floor

In Sun
Properties Spain

In Sun
Properties Spain

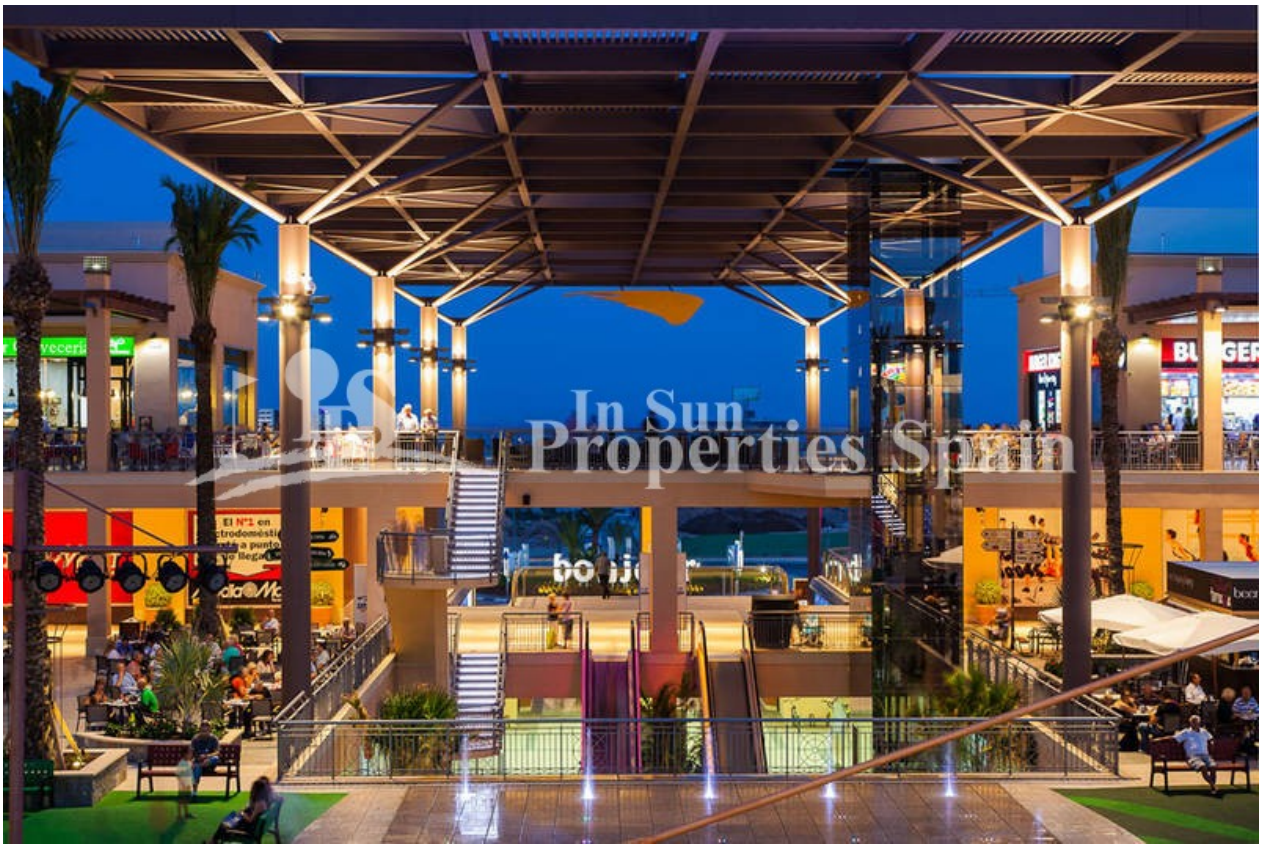

"OUR EXPERIENCE IS YOUR GUARANTEE"