VIASS iberiaproperty

REF: # 12021 **COSTA MURCIA (ROLDAN)**

INFO

PREIS:	262.500 €
TYP EIGENTUM:	Villa
STADT:	Costa Murcia (Roldan)
SCHLAFZIMMER:	3
BADEZIMMER:	2
GEBAUT (m2):	85
GRUNDSTÜCK (m2):	158
TERRASSE (m2):	-
JAHR:	-
ETAGEN:	-
Nachricht	-

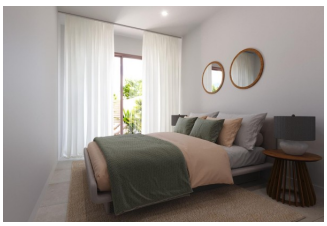

BESCHREIBUNG

NEU GEBAUTE DOPPELHAUSHÄLFTEN IN ROLDAN Neubau von Doppelhaushälften in Roldan, Torre Pacheco. Moderne Villen bauen über eine Etage, hat 2 oder 3 Schlafzimmer, 2 Bäder, offene Küche mit dem Wohnbereich, Einbauschränke, private Solarium. Alle Villen haben einen privaten Garten mit Pool und Parkplatz. Roldan selbst ist eine traditionelle Stadt mit allen lokalen Annehmlichkeiten, die Sie benötigen, einschließlich Supermärkte, Restaurants, Bars, Gesundheitsklinik, Apotheke, Polizeistation, Tankstelle, Mechaniker, Zahnärzte, Ärzte und vieles mehr. Die nahegelegenen Golfplätze La Torre und Terrazas sind leicht zu erreichen, der Flughafen Corvera ist 15 Minuten entfernt und die Strände des Mar Menor nur 20 Minuten Fahrt.

ENERGETIC CERTIFIED

ANSICHTEN

- Panorama

GARTENTERRASSEN

- Privater Garten

PROPERTY GALLERY

"OUR EXPERIENCE IS YOUR GUARANTEE"