REF: # 11805 **COSTA MURCIA (SAN PEDRO DEL PINATAR)**

INFO

PREIS:	328.000 €
TYP EIGENTUM:	Villa
STADT:	Costa Murcia (San Pedro del Pinatar)
SCHLAFZIMMER:	3
BADEZIMMER:	2
GEBAUT (m2):	112
GRUNDSTÜCK (m2):	107
TERRASSE (m2):	-
JAHR:	-
ETAGEN:	-
Nachricht	-

BESCHREIBUNG

NEUBAU VON HALB-FREISTEHENDEN VILLEN IN SAN PEDRO DEL PINATAR Neubau von 8 unabhängigen Villen und Doppelhaushälften in San Pedro Pinatar, alle mit privatem Schwimmbad, Terrasse, Solarium und Parkplatz auf dem Grundstück. Jedes Haus hat 3 Schlafzimmer und 2 komplette Bäder, offene Küche mit geräumigem Wohnzimmer, Einbauschränke. San Pedro del Pinatars privilegierte Lage am Mar Menor und an der Mittelmeerküste zieht alle an, die sich für Segeln und Wassersport interessieren, denn es gibt Anlegestellen im Hafen und Segelclubs, während die Strände und natürlichen Schlammbäder diejenigen anziehen, die Sonne, Meer und Sand suchen. San Pedro del Pinatar hat eine etablierte Gemeinde und bietet ein ausgezeichnetes Angebot an Aktivitäten, darunter ein überdachtes Schwimmbad und

Sportanlagen sowie ein ganzjähriges Programm an sozialen Aktivitäten in der angenehmen Umgebung. sowie ein ganzjähriges Programm an sozialen Aktivitäten bei angenehmem Winterwetter. Die Vorzüge der für die Region typischen Schlammbäder oder des ruhigen Wassers des Mar Menor haben das Wachstum von Lo Pagán begünstigt, das heute über alle möglichen Annehmlichkeiten verfügt. Darüber hinaus hat es eine ausgezeichnete Lage, nur 5 Minuten vom Einkaufszentrum Dos Mares entfernt.

ENERGETIC CERTIFIED

ANSICHTEN

- Panorama

GARTENTERRASSEN

- Privater Garten

PROPERTY GALLERY

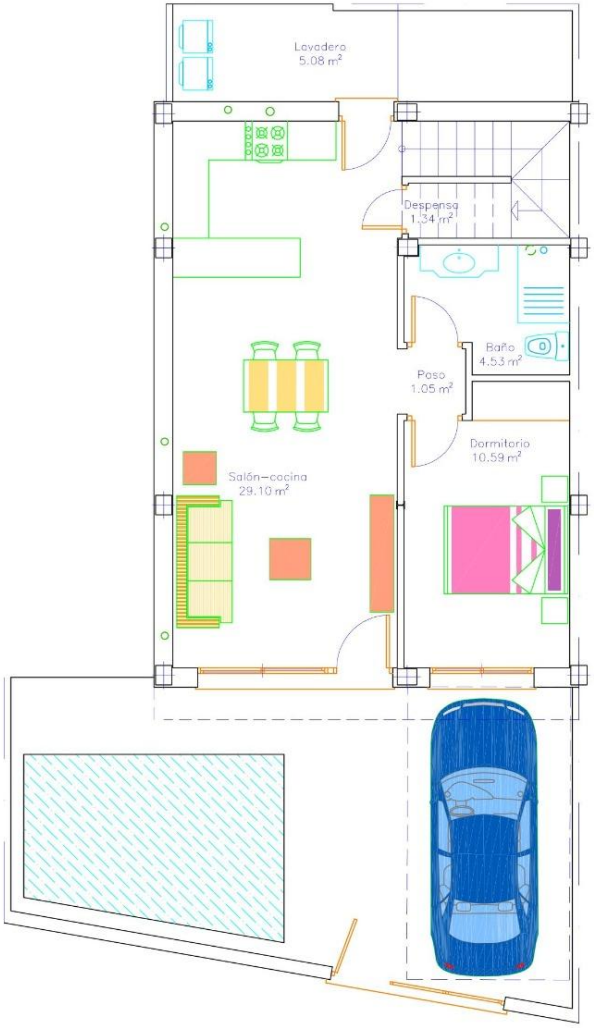

PLANTA 0

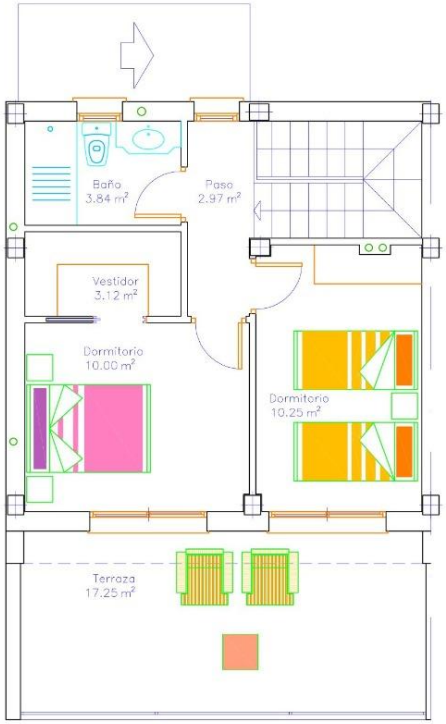

PLANTA 1

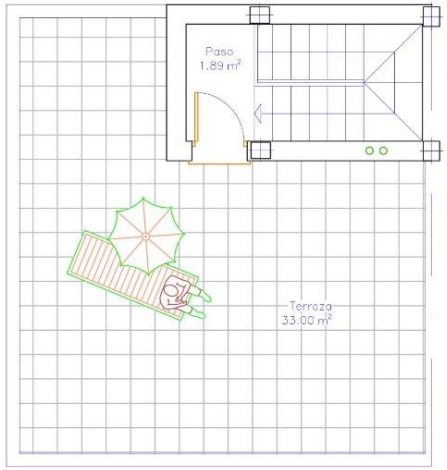

TORREON

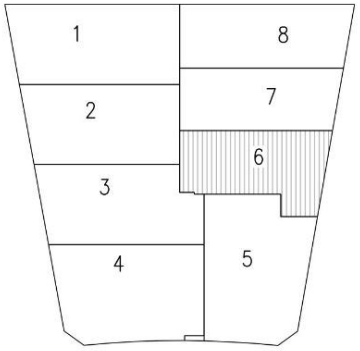

VIVIENDA 6

Sup. parcela=107,73m2
Sup. construida=112,31m2
Sup. terraza=17,69m2
Sup. piscina=10,19m2

17.91
17.91
1.50
1.50
1
2
3
4
5
6
7
8
34.00
33.98
1.50
RITU
2.50
19.87
2.50

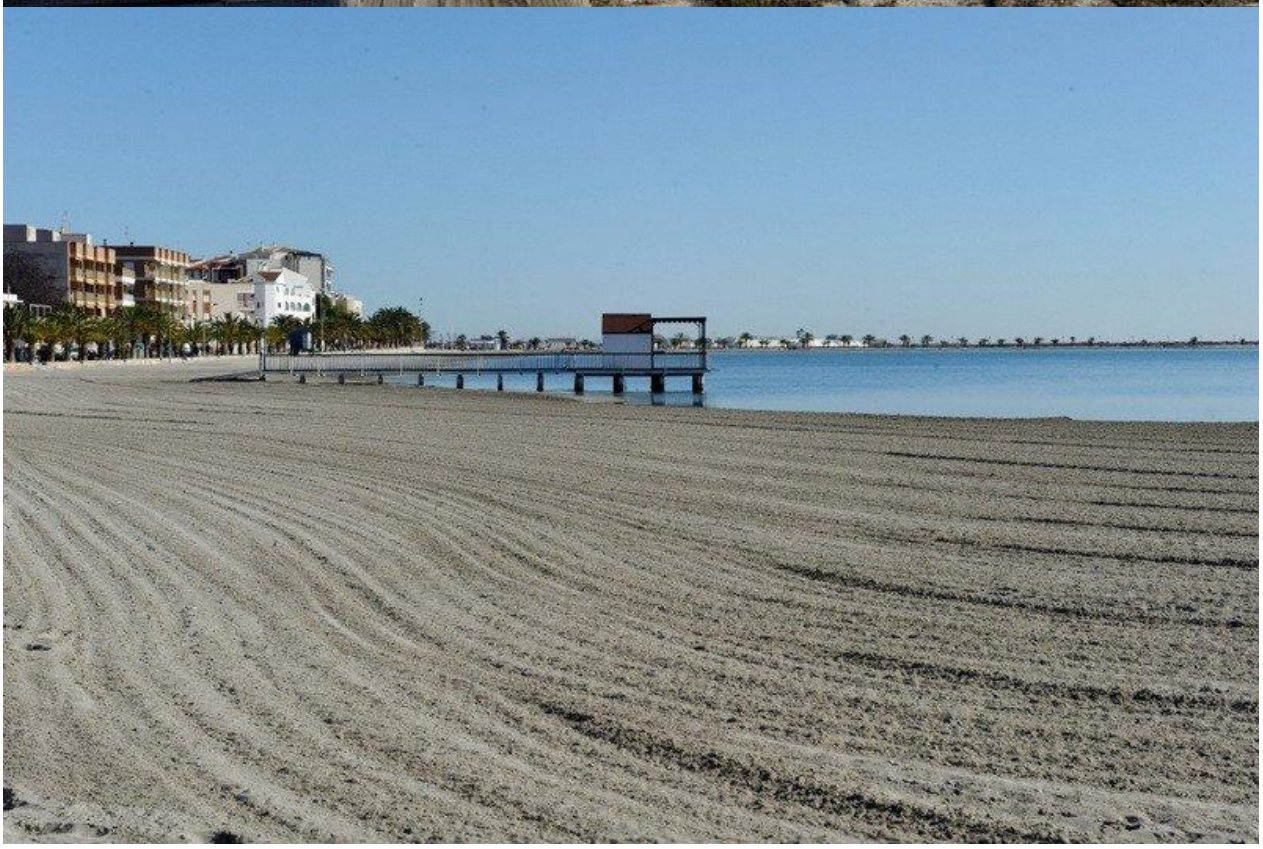

"OUR EXPERIENCE IS YOUR GUARANTEE"