REF: # 11499 **ALBIR**

INFO

PREIS:	350.000 €
TYP EIGENTUM:	Villa
STADT:	Albir
SCHLAFZIMMER:	2
BADEZIMMER:	1
GEBAUT (m2):	90
GRUNDSTÜCK (m2):	650
TERRASSE (m2):	-
JAHR:	-
ETAGEN:	-
Nachricht	-

BESCHREIBUNG

Diese charmante Villa zum Renovieren im Albir bietet eine Gelegenheit für diejenigen, die eine anpassbare Immobilie in einer ruhigen und begehrten Umgebung suchen. Das Grundstück mit seinen 650 m2 bietet eine große Fläche, um einen einzigartigen und gemütlichen Raum zu schaffen. Das 90 m2 große Haus ist derzeit auf 2 Schlafzimmer verteilt, verfügt über ein Badezimmer, ein geräumiges Wohnzimmer und eine Küche. Darüber hinaus verfügt die Villa über einen attraktiven Garten und einen privaten Pool. Während die Immobilie eine solide Grundlage für ein Renovierungsprojekt bietet, ist es wichtig zu beachten, dass eine zusätzliche Investition erforderlich ist, um sie zu modernisieren und nach Ihren Wünschen anzupassen. Das Hotel liegt im Albir, einem Ort, der für seine natürliche Schönheit und ruhige Atmosphäre bekannt ist, und befindet sich in der Nähe lokaler Annehmlichkeiten. Geschäfte und Touristenattraktionen. Die Gegend ist perfekt für diejenigen, die einen entspannten Lebensstil suchen und gleichzeitig das Leben an der Costa Blanca genießen möchten.

ENERGETIC CERTIFIED

PROPERTY GALLERY

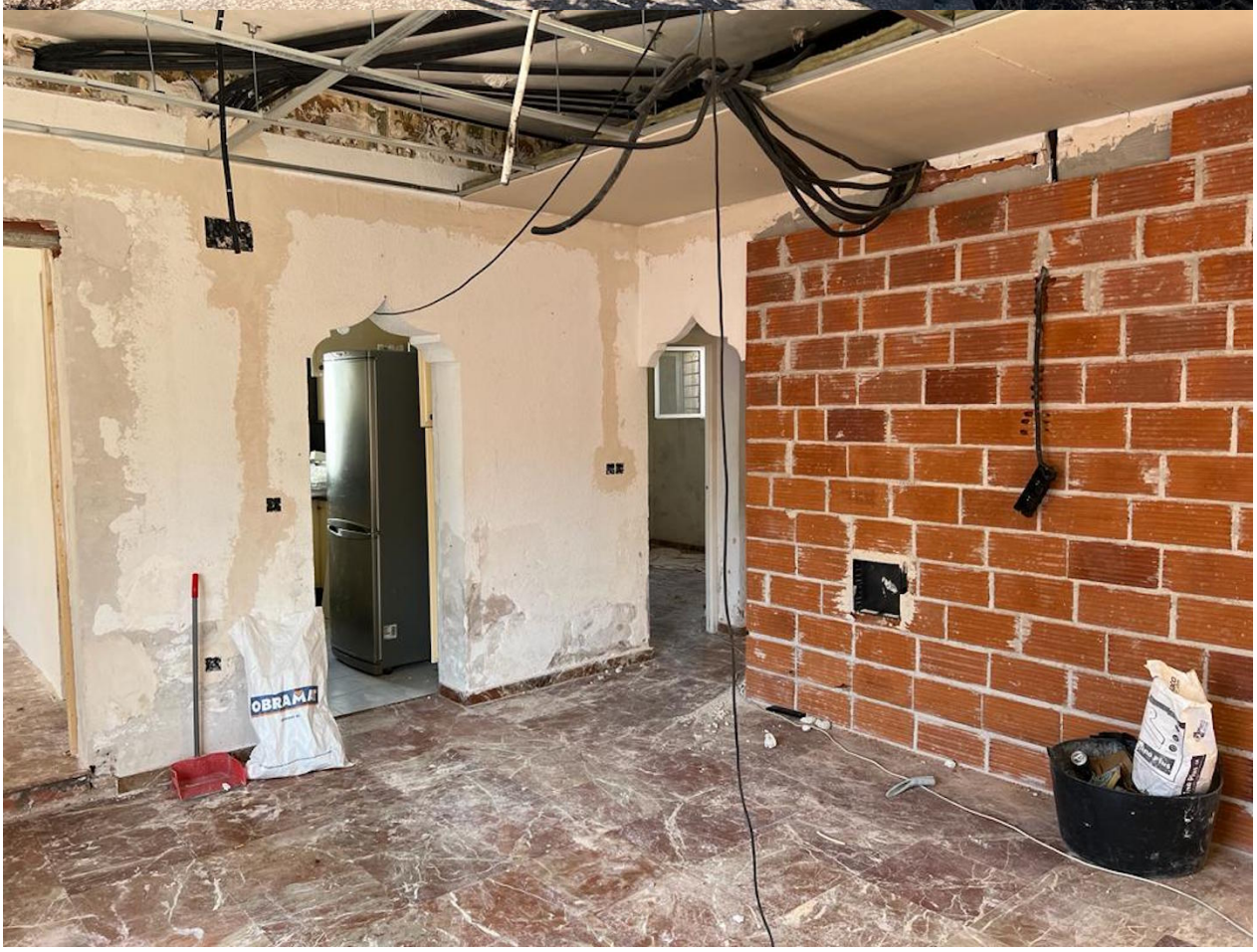

"OUR EXPERIENCE IS YOUR GUARANTEE"