REF: # 11486 **COSTA MURCIA (LOS ALCAZARES)**

INFO

PREIS:	749.900 €
TYP EIGENTUM:	Villa
STADT:	Costa Murcia (Los Alcazares)
SCHLAFZIMMER:	3
BADEZIMMER:	3
GEBAUT (m2):	173
GRUNDSTÜCK (m2):	502
TERRASSE (m2):	-
JAHR:	-
ETAGEN:	-
Nachricht	-

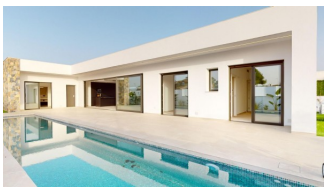
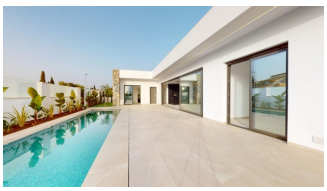
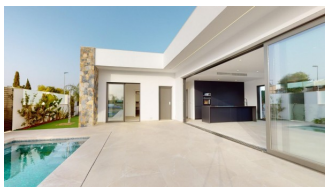

BESCHREIBUNG

NEU GEBAUTE VILLEN IN LOS ALCAZARES Neubau von Villen und Stadthäusern in Serena Golf, Los Alcazares. Moderne Villen hat 3 Schlafzimmer, 3 Bäder, offene Küche mit Wohnbereich, Terrasse, privater Garten mit dem Pool und Garage. Vollständig ausgestattete Küche in weißem Glanz oder Holzfarbe. Technologische technologische Quarz. Spüle aus rostfreiem Stahl. Induktionskochfeld mit integriertem Dunstabzug, Backofen, Mikrowelle, Waschmaschine, integrierter Kühlschrank, integrierter Geschirrspüler. Klimatisierung: Komplette Installation mit FUJITSU-Kanälen. Schwimmbad: Abmessungen entsprechend dem Grundstück, mit Stufen, blauen Keramikfliesen und weißer LED-Beleuchtung. Vorinstallation für Wärmepumpe. La Serena Golf befindet sich in der Gemeinde Los Alcázares, auf einer Fläche von 60 Hektar am Rande des Mar Menor, einer perfekten natürlichen Umgebung, um das beste Klima Europas zu genießen. Los Alcázares liegt in der Region Murcia in der Nähe der Strände des Mar Menor, wo Sie verschiedene Wassersportarten ausüben können, umgeben von mehreren Golfplätzen. Hier können Sie verschiedene Wassersportarten

ausüben, umgeben von mehreren Golfplätzen und der Stadt Cartagena weniger als 15 Minuten mit dem Auto und 22 km von Murcia Flughafen, daher mit einem breiten kulturellen, gastronomischen und sportlichen Angebot in Reichweite.

ENERGETIC CERTIFIED

ANSICHTEN

- Panorama

GARTENTERRASSEN

- Privater Garten

PROPERTY GALLERY

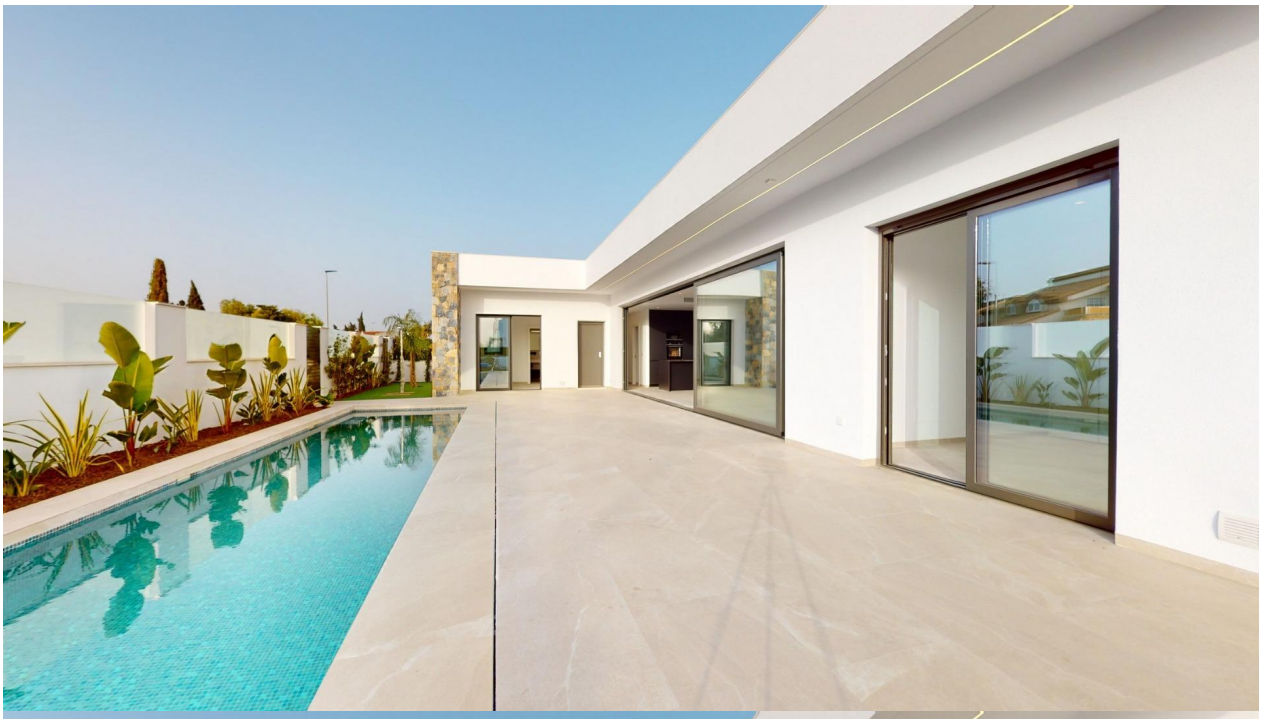

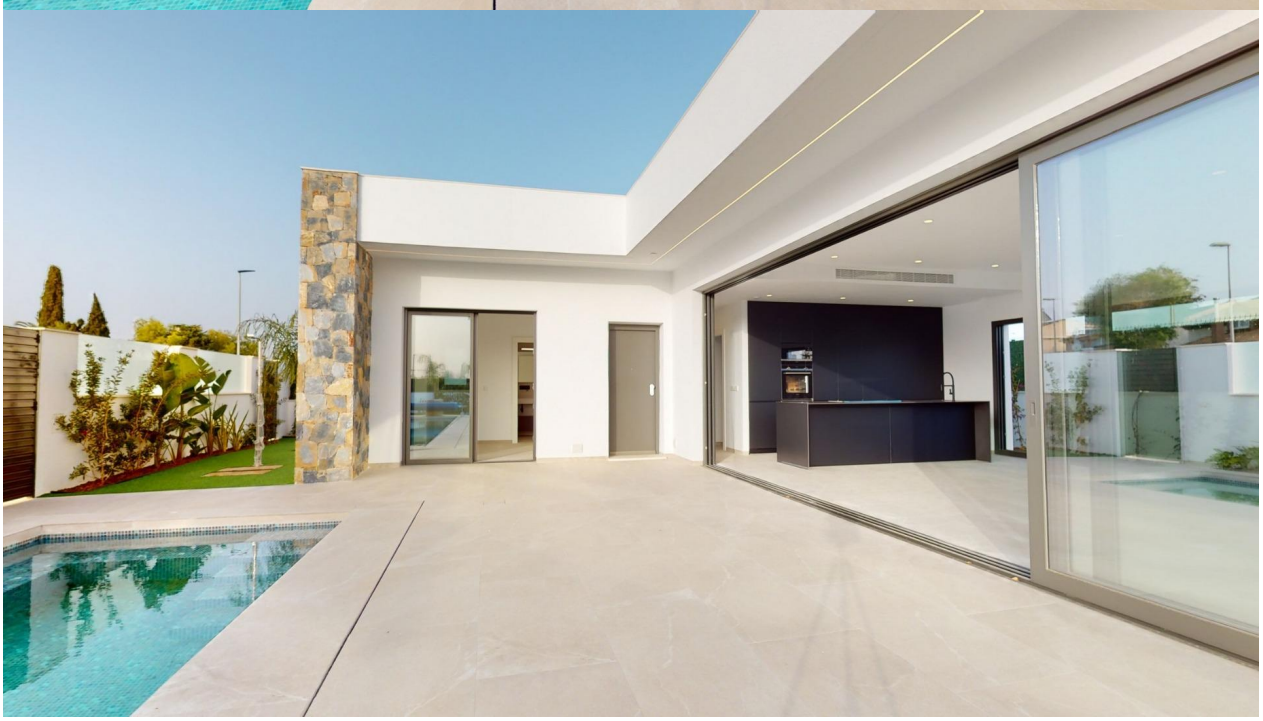

VILLA - 173m2
CORNER PLOT 509m2

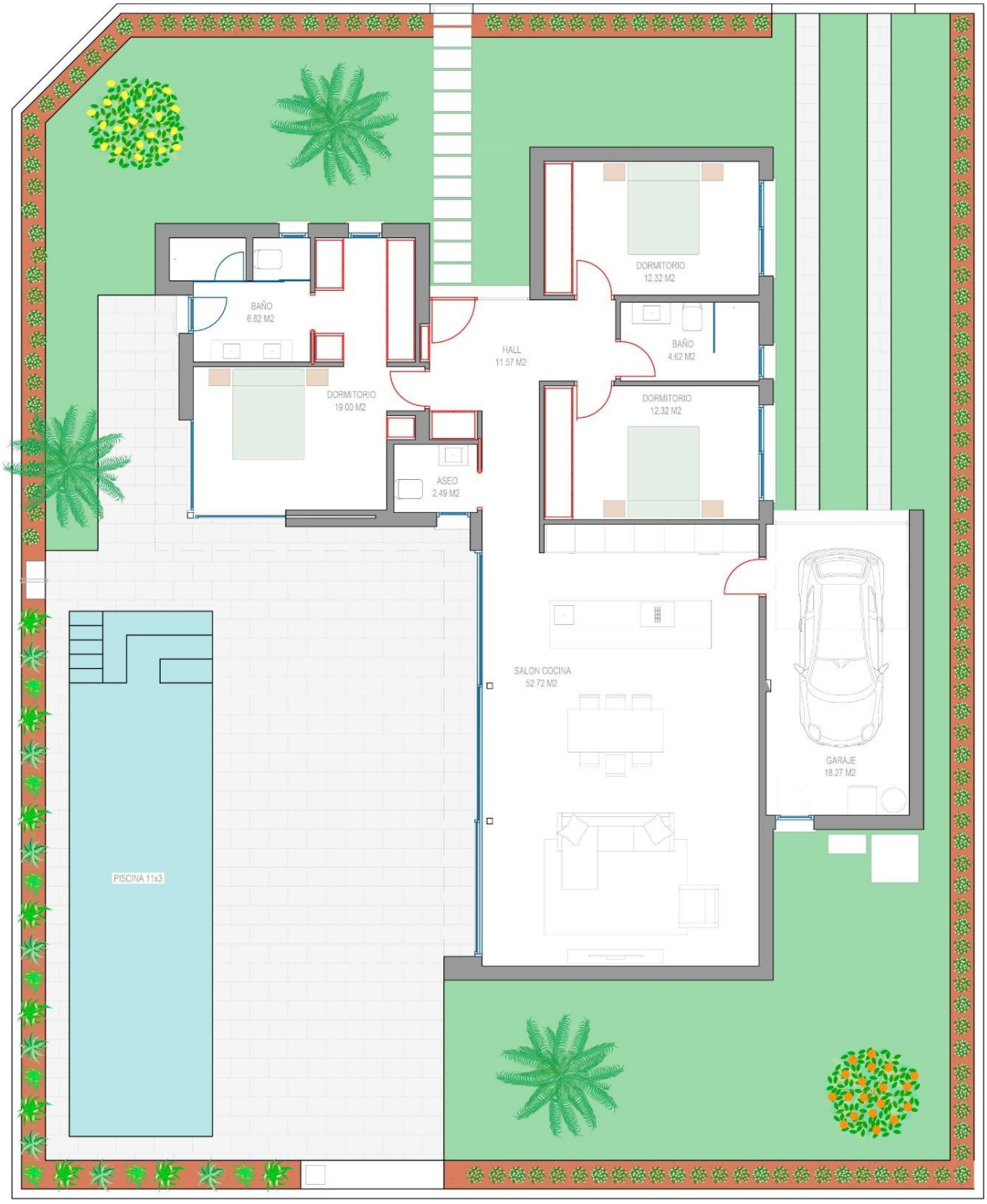

*Este plano es indicativo y puede variar respecto a lo ejecutado.
*This plan is indicative and may change with respect to the execution.

FASE I

FASE II

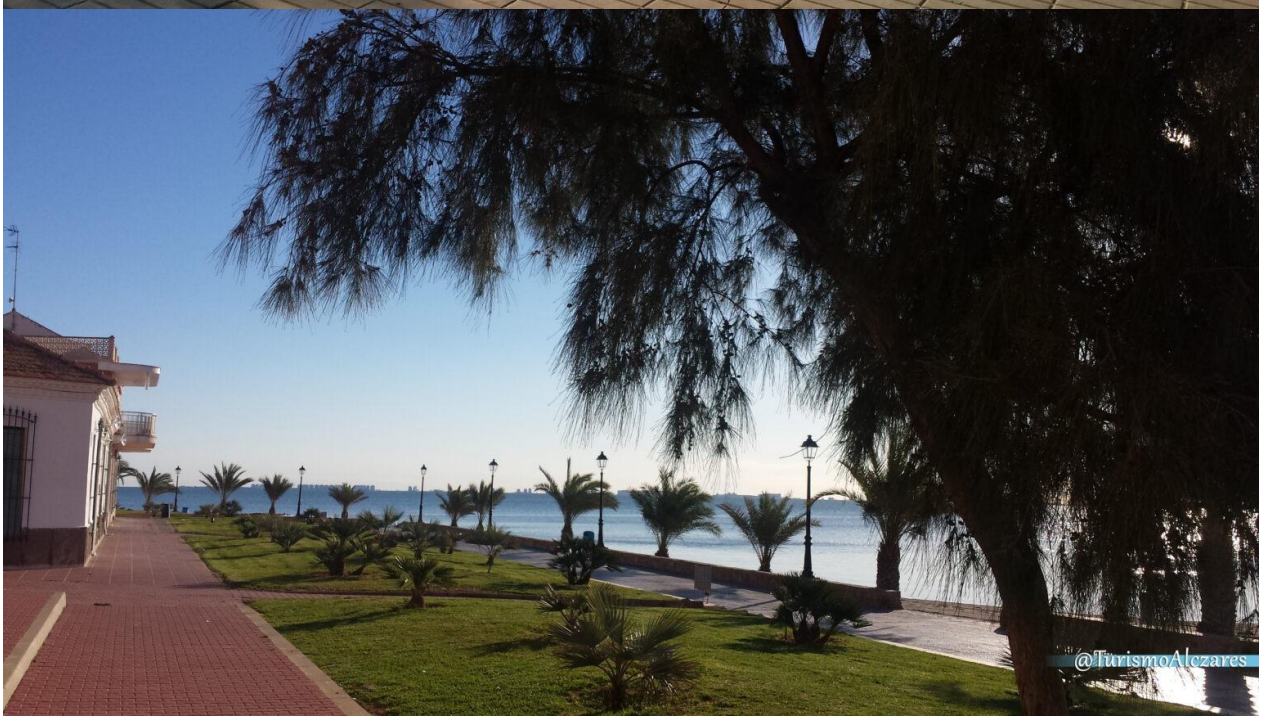
@TurismoAlcazares

"OUR EXPERIENCE IS YOUR GUARANTEE"