REF: # 11396 **FINESTRAT**

INFO

PREIS:	565.000 €
TYP EIGENTUM:	Villa
STADT:	Finestrat
SCHLAFZIMMER:	3
BADEZIMMER:	3
GEBAUT (m2):	167
GRUNDSTÜCK (m2):	300
TERRASSE (m2):	-
JAHR:	-
ETAGEN:	-
Nachricht	-

BESCHREIBUNG

NEU GEBAUTE VILLEN IN FINESTRAT Wohnanlage von modernen Villen wurde sorgfältig entworfen, um die Schönheit der Sierra Cortina und das Mittelmeer in jeder Ecke zu erfassen. Villen bauen über 2 Etagen und verfügt über 3 Schlafzimmer, 3 Bäder, offene Küche mit Wohnzimmer, Einbauschränke, ausgestattete Küche, privaten Garten mit dem Pool und Parkplatz. Residential befindet sich neben zwei Golfplätzen, Themenparks, ein großes Einkaufszentrum und ein paar Minuten von den Stränden von Benidorm Finestrat liegt in der Region Marina Baixa an der Costa Blanca, in der Nähe des benachbarten Benidorm und etwa 40 Kilometer von der Stadt Alicante und dem internationalen Flughafen entfernt. Benidorm ist nur fünf Autominuten von den Immobilien entfernt und bietet alle Dienstleistungen, die Sie benötigen, wie Geschäfte, Bars, Restaurants, Supermärkte, Banken, Apotheken und mehrere private internationale Schulen. In der Nähe befinden sich die Strände von Levante, Poniente und Cala de Finestrat, die mit einer Länge von mehr als 6 km zu den besten in Europa gehören und von der Europäischen Union mit der Blauen Flagge ausgezeichnet wurden. Alle Freizeitangebote wie die Themenparks Aqua Natura, Terra Mítica, Terra Natura, Aqualandia und Mundomar, die Golfplätze Sierra

Cortina und Villaitana, Wandern und Klettern auf dem Puig Campana in einer unvergleichlichen natürlichen Umgebung oder Wassersport.

ENERGETIC CERTIFIED

ANSICHTEN

- Panorama

GARTENTERRASSEN

- Privater Garten

PROPERTY GALLERY

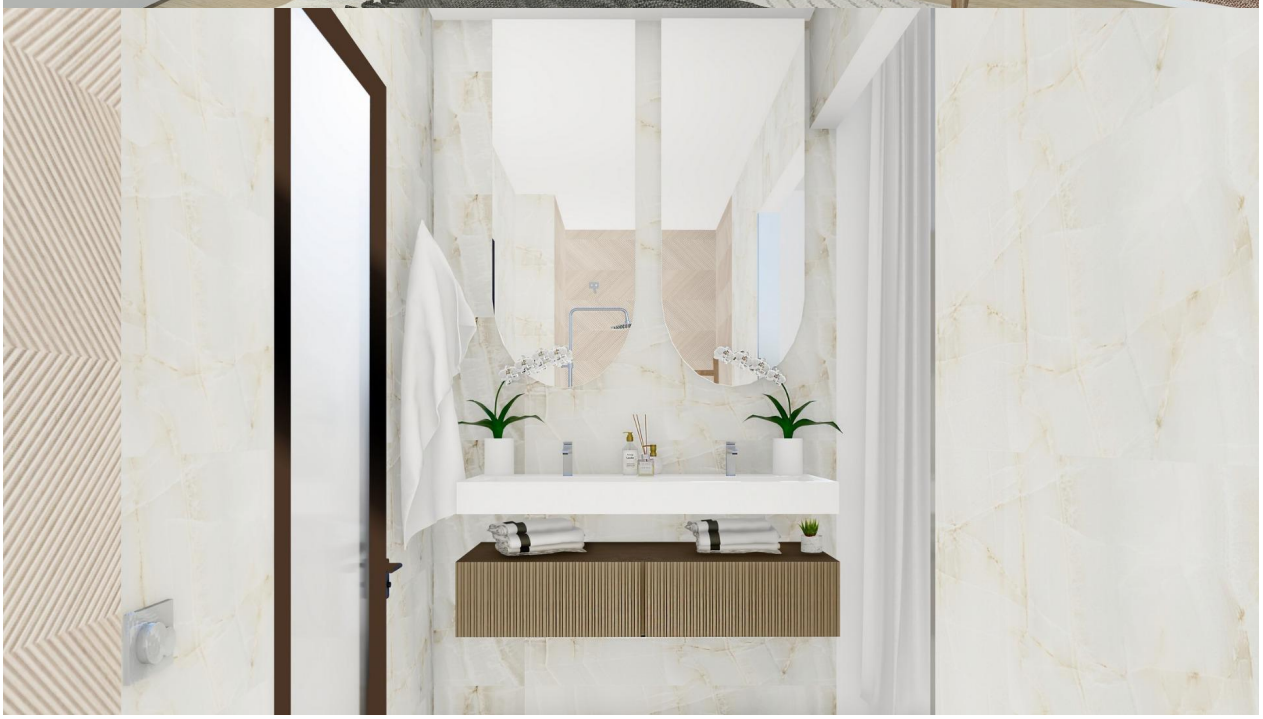

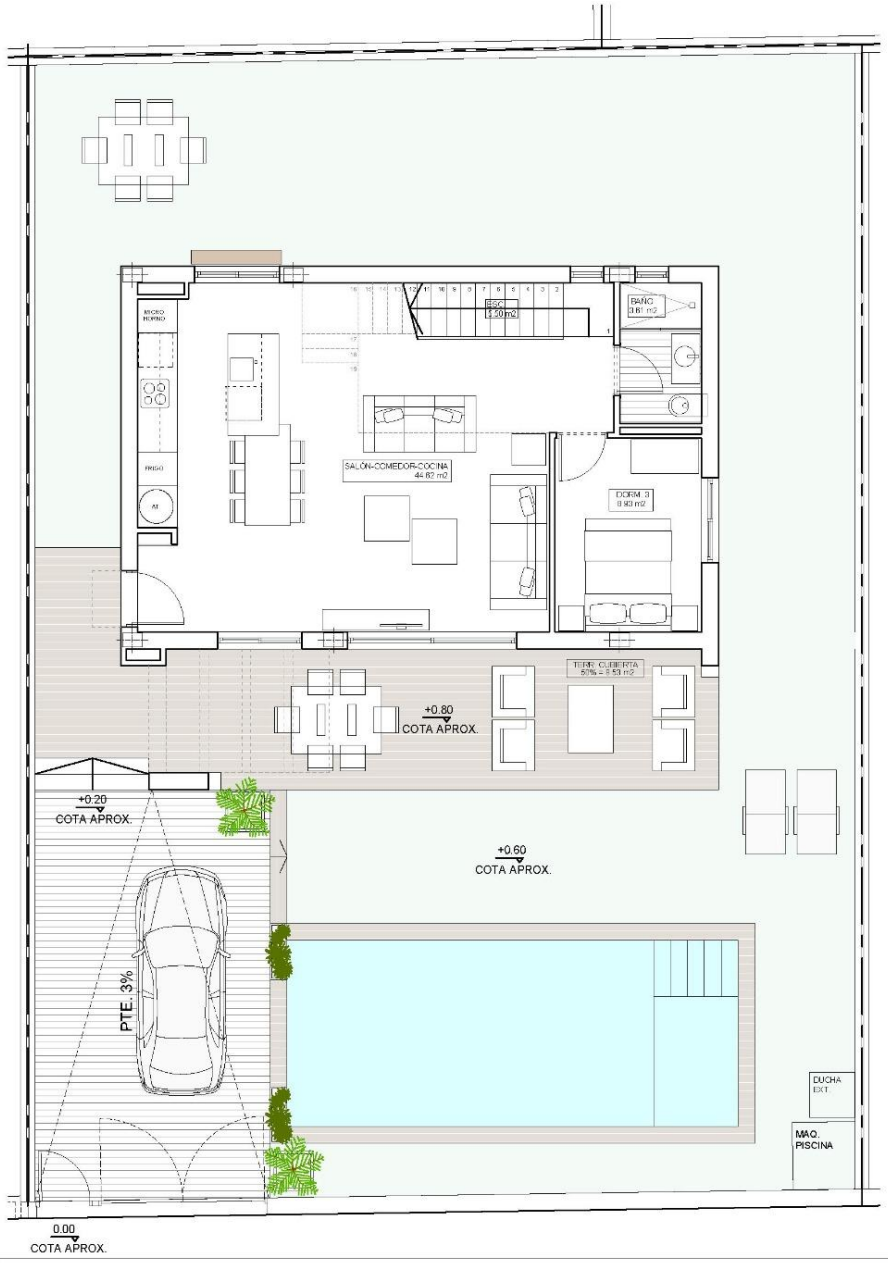

ACABADO DE PAVIMENTOS

- PAVIMENTO EXTERIOR DE HORMIGÓN IMPRESO TIPO 2 (DISEÑO DE ACABADO SEGÚN MEMORIA DE CALIDADES)
- PAVIMENTO TERRAZA DE PLANTA BAJA SEGÚN LA MEMORIA DE CALIDADES
- PAVIMENTO EXTERIOR DE CÉSPED ARTIFICIAL SOBRE SOLERA DE HORMIGÓN O FORJADO
- BALDOSAS DE HORMIGÓN APOYADAS SOBRE TERRENO
- PELDAÑOS MADERA APOYADOS SOBRE TERRENO (TRAVIESAS)

PARCELA 5,6
SUP. APROX. 300 M2

ESCALA GRÁFICA

0 1 2 3

ESQUEMA DE FASES

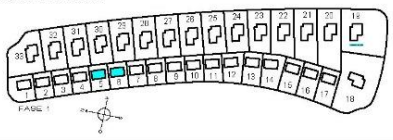

SUPERFICIES

VIVIENDA CERRADA P. BAJA	71.92 m2
TERRAZA SEMI-CUBIERTA P. BAJA	32.60 m2
VIVIENDA CERRADA P. PRIMERA	48.28 m2
TERRAZA DESCUBIERTA P. PRIMERA	14.51 m2
TOTAL	167.31 m2
SUP. APROX. PISCINA	26.40 m2

SUP. PARCELA APROX. SEGÚN PLANO DE CONJUNTO

"OUR EXPERIENCE IS YOUR GUARANTEE"