REF: # 11015

CALPE/MORAIRA

INFO

PREIS:	1.600.000 €
TYP EIGENTUM:	Villa
STADT:	Calpe/Moraira
SCHLAFZIMMER:	8
BADEZIMMER:	5
GEBAUT (m2):	-
GRUNDSTÜCK (m 2):	5.700
TERRASSE (m2):	-
JAHR:	-
ETAGEN:	-
Nachricht	-

BESCHREIBUNG

Preissenkung um 100.000,- euros!! Fantastische 200 Jahre alte Finca, die ihre Essenz bewahrt, aber sorgfältig restauriert wurde, um ihren Besitzern den nötigen Komfort zu bieten. Es hat Südausrichtung und Panoramablick auf das Meer, die Berge und die wunderschöne Küstenlandschaft der Costa Blanca. Es ist nur 5 Minuten zu Fuß von der Stadt entfernt. Das Haupthaus hat zwei Höhen, im Erdgeschoss gibt es ein geräumiges Wohnzimmer mit Wohnbereich, ein Wohnzimmer mit Kamin, eine Küche im rustikalen Stil mit Zugang zu einer traditionellen mediterranen Terrasse, ein Schlafzimmer mit Doppelbett und eigenem Bad sowie ein Gästebad. Im zweiten Stock gibt es ein Hauptschlafzimmer mit Zugang zur Terrasse und 3 weitere Schlafzimmer mit 2 Bädern und einer großen gemeinsamen Terrasse. Auf dem gleichen Grundstück befindet sich auch ein Gästehaus mit zwei Höhen. Es verfügt über ein Wohnzimmer mit offener Küche im Erdgeschoss. Es gibt auch einen Abstellraum, der in ein anderes Schlafzimmer umgewandelt werden kann. Im zweiten Stock befinden sich 3 Doppelzimmer und 1 Badezimmer. Draußen können Sie den großen

Pool mit Terrasse und Außendusche, den mediterranen Garten mit automatischer Bewässerung, zwei Teiche, einen Kinderspielplatz und einen Grill genießen. Das Land ist bereit, jede Art von Gemüse anzubauen. Haben Sie Interesse an diesem Objekt?

ENERGETIC CERTIFIED

ANSICHTEN

- Panorama

KLIMAANLAGE

- Zentral

PARKPLATZ

Garage Anzahl Autos : 1

PROPERTY GALLERY

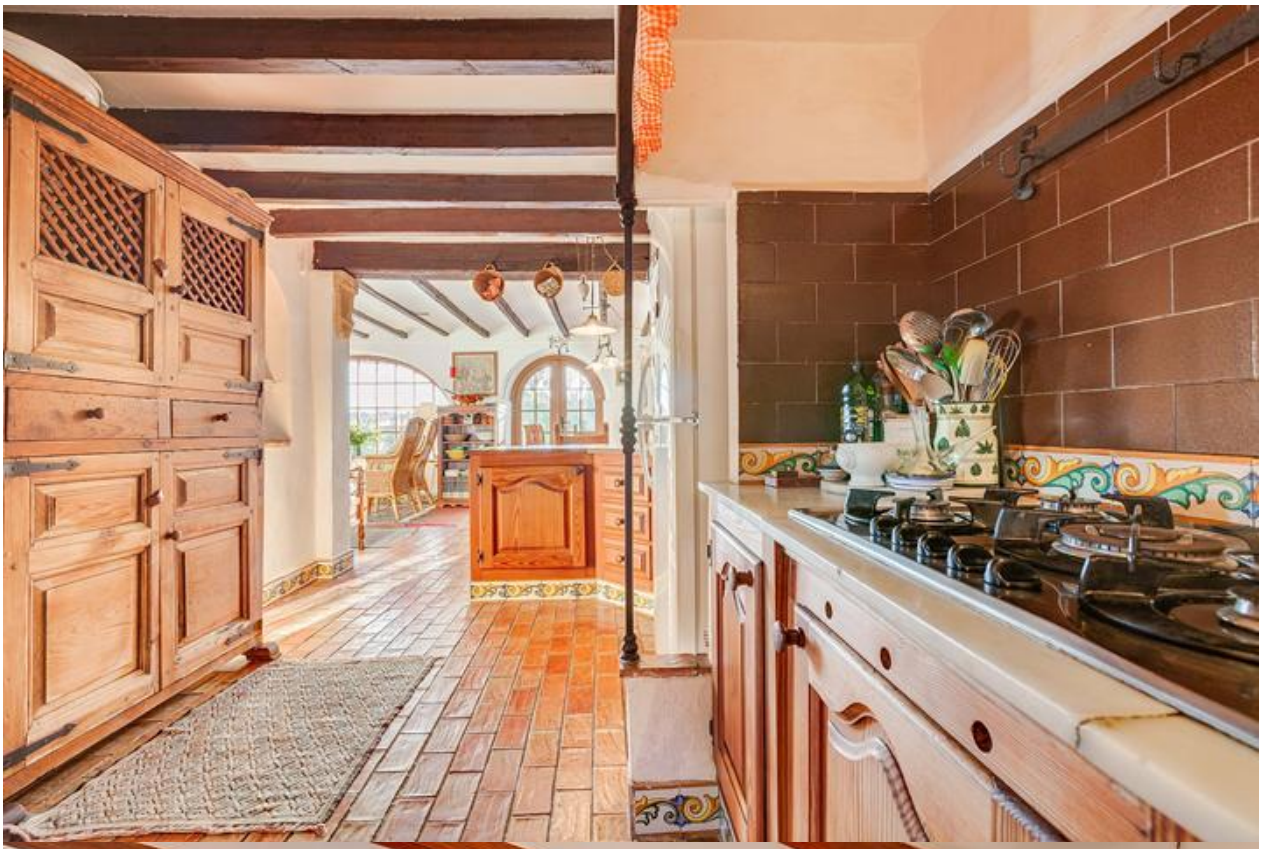

"OUR EXPERIENCE IS YOUR GUARANTEE"