REF: # 10979 **CALPE/MORAIRA**

INFO

PREIS:	165.000 €
TYP EIGENTUM:	Reihenhaus
STADT:	Calpe/Moraira
SCHLAFZIMMER:	1
BADEZIMMER:	1
GEBAUT (m2):	43
GRUNDSTÜCK (m 2):	-
TERRASSE (m2):	-
JAHR:	-
ETAGEN:	-
Nachricht	-

BESCHREIBUNG

OBERGESCHOSS BUNGALOW WOHNUNGEN IN CALPE Schöne Bungalows mit 1 Schlafzimmer, 1 Badezimmer, amerikanische Küche mit Wohnzimmer, Einbauschrank und Terrasse. Alle Bungalows haben einen Parkplatz . Die Wohnanlage hat einen schönen Gemeinschaftsgarten mit Schwimmbad. Calpe, einer der Orte von La Marina Alta, liegt an der Nordküste der Provinz Alicante, umgeben von den Orten Altea, Benidorm, Teulada-Moraira, Benissa. Calpe bietet eine wunderbare Mischung aus alter valencianischer Kultur und modernen touristischen Einrichtungen. Es ist ein idealer Ausgangspunkt, um die Umgebung zu erkunden oder die vielen Strände zu genießen. Allein in Calpe gibt es drei der schönsten Sandstrände an der Küste. Calpe hat auch zwei Segelclubs: Real Club Náutico de Calpe und Club Náutico de Puerto Blanco. Das Fischerdorf Calpe, das sich zu einem Touristenmagneten entwickelt hat, befindet sich in idealer Lage und ist über die Autobahn A7 und die N332, die von Valencia nach Alicante führt, leicht zu erreichen. Der Flughafen von Alicante ist etwa eine Stunde und der Flughafen von Valencia 1,5 Stunden entfernt.

ENERGETIC CERTIFIED

ANSICHTEN	GARTENTERRASSEN	EXTRA
• Panorama	• offene Terrasse	• Stahltür

PROPERTY GALLERY

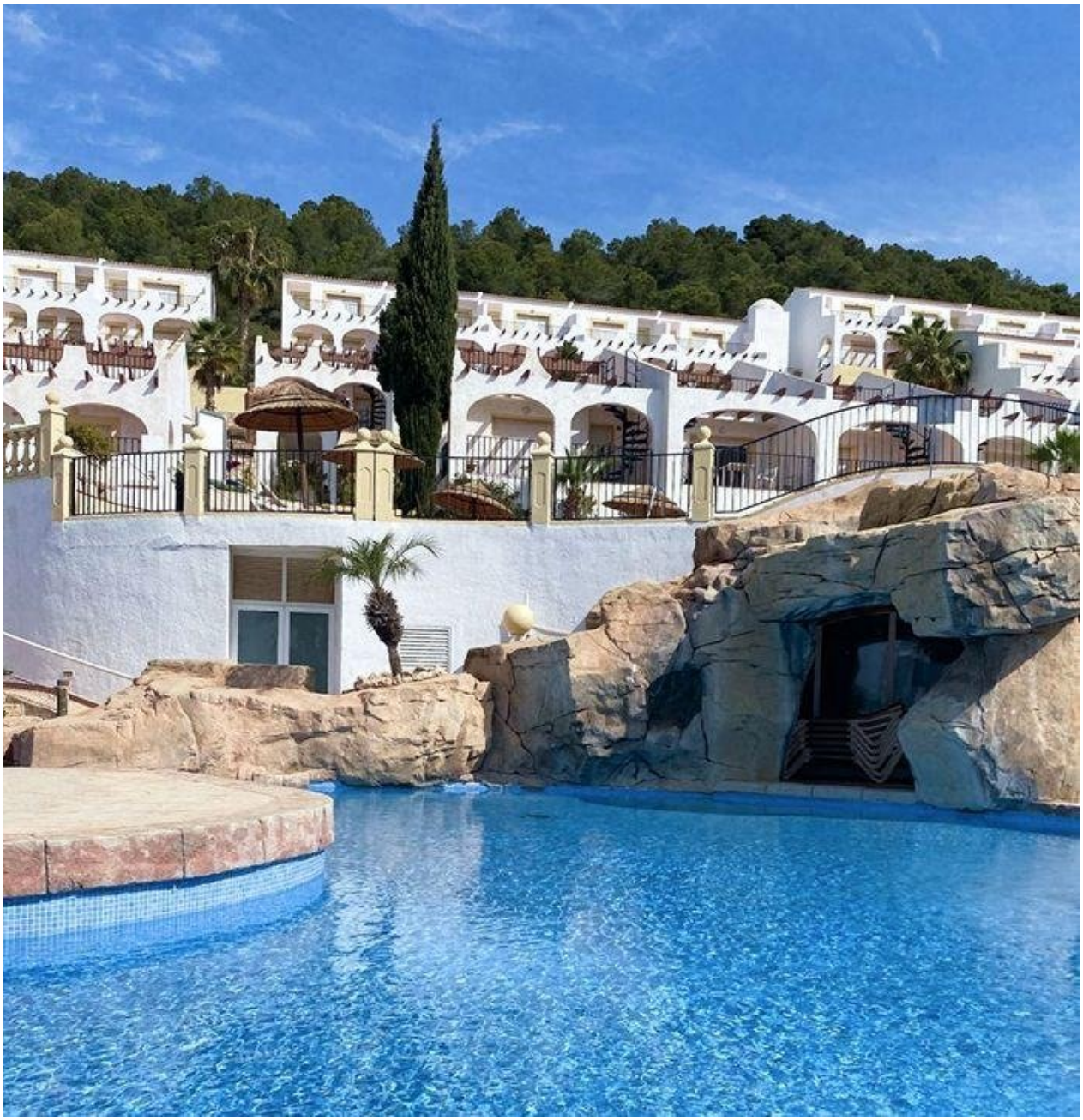

BUNGALOW TIPO E
BUNGALOW type E
1 DORMITORIO /1 *BEDROOM*

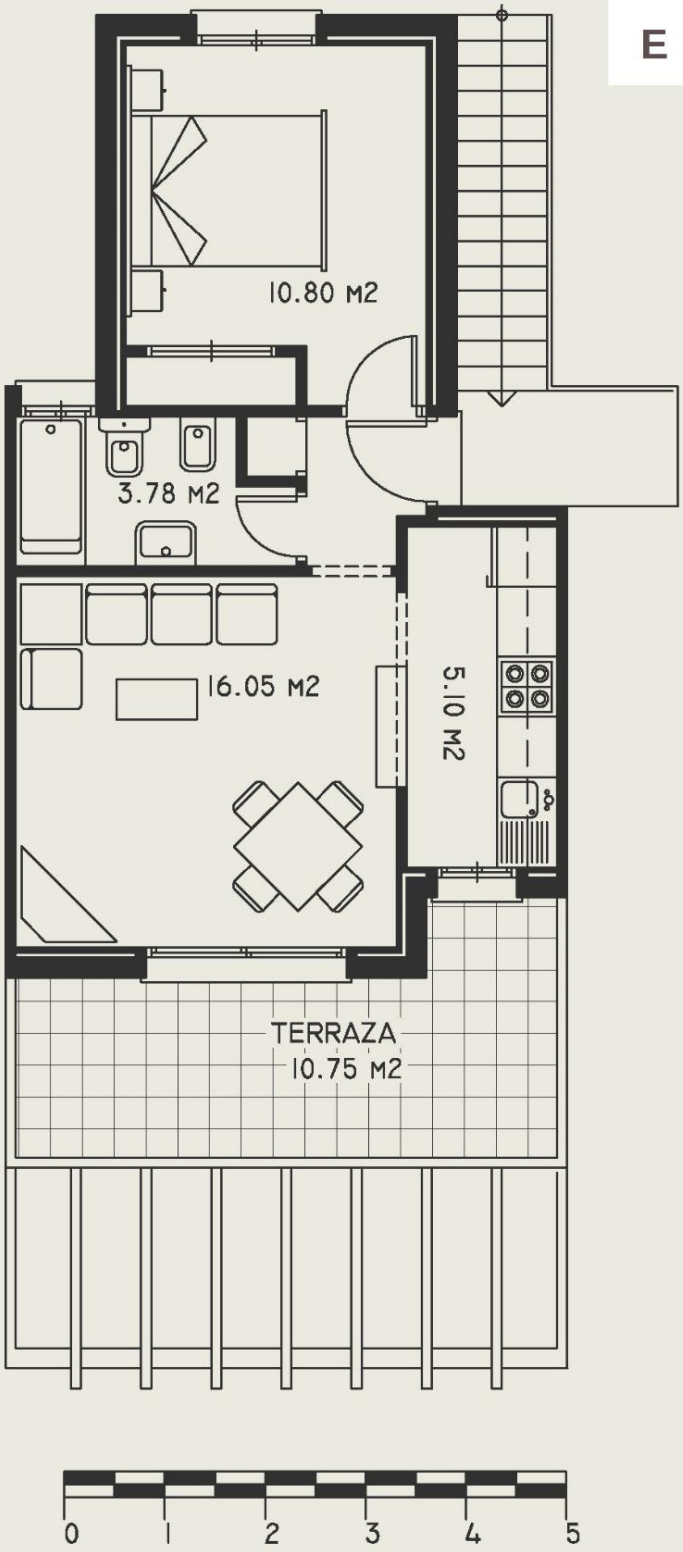

SUPERFICIES / *SURFACES*	
Superficie construida *Builded surface*	43,42 m2
Superficie terraza *Terrace surface*	13,44 m2
TOTAL BUNGALOW **BUNGALOW TOTAL**	**56,86 m2**

"OUR EXPERIENCE IS YOUR GUARANTEE"