REF: # 10909 **FINESTRAT**

INFO

PREIS:	669.000 €
TYP EIGENTUM:	Villa
STADT:	Finestrat
SCHLAFZIMMER:	5
BADEZIMMER:	3
GEBAUT (m2):	220
GRUNDSTÜCK (m2):	546
TERRASSE (m2):	-
JAHR:	-
ETAGEN:	-
Nachricht	-

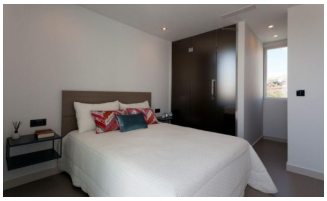

BESCHREIBUNG

FANTASTISCHE VILLA IM KÜSTENGEBIRGE Die Wohnanlage befindet sich in einem der reizvollsten Orte der levantinischen Küste, einem Balkon von Finestrat, umgeben von Bergen und mit privilegiertem Blick auf die Küste von Benidorm. Villa mit 4 Schlafzimmern und 4 Bädern in der bergigen Landschaft von Finestrat, wurden mit dem Ziel gebaut, damit seine Nutzer genießen Sie die natürliche Umgebung, die sie umgibt und die umliegenden Annehmlichkeiten wie 3 Golfplätze, 2 Themenparks und Vergnügungsparks und den schönen Strand von Cala de Finestrat und Benidorm. Die Wohnanlage befindet sich in einem der reizvollsten Orte der Levante-Küste, ein Balkon von Finestrat, umgeben von Bergen und mit privilegiertem Blick auf die Küste von Benidorm.

ENERGETIC CERTIFIED

ANSICHTEN

- Panorama

GARTENTERRASSEN

- offene Terrasse
- Privater Garten

HEIZUNG

- Zentralheizung Gas
- Heizkörper

EXTRA

- Stahltür
- Lagerraum

PROPERTY GALLERY

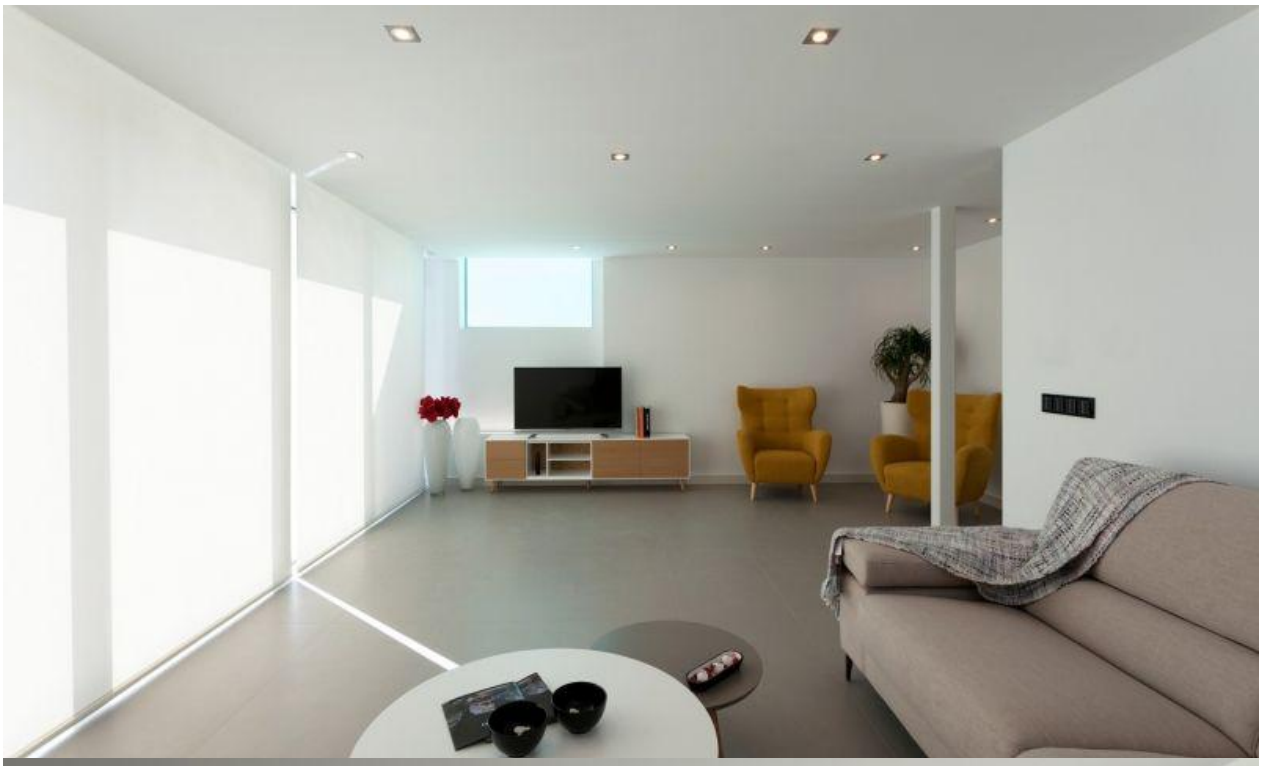

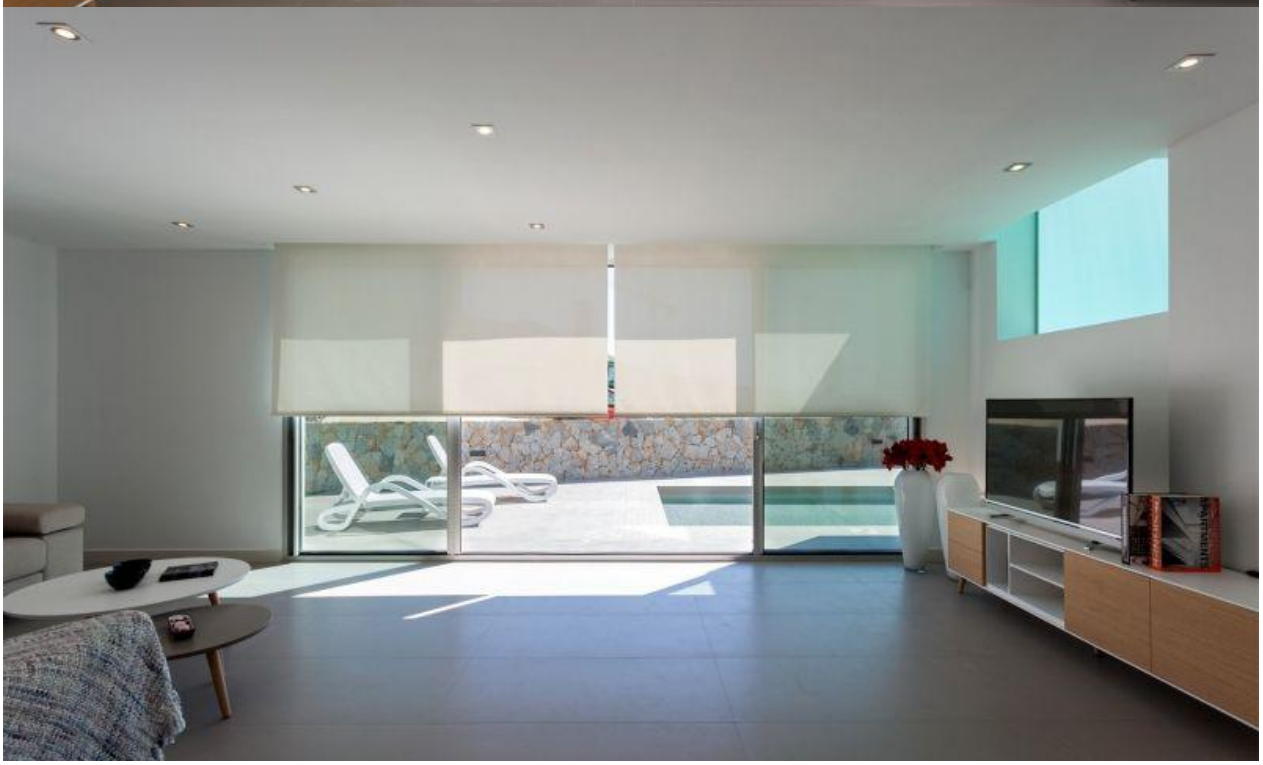

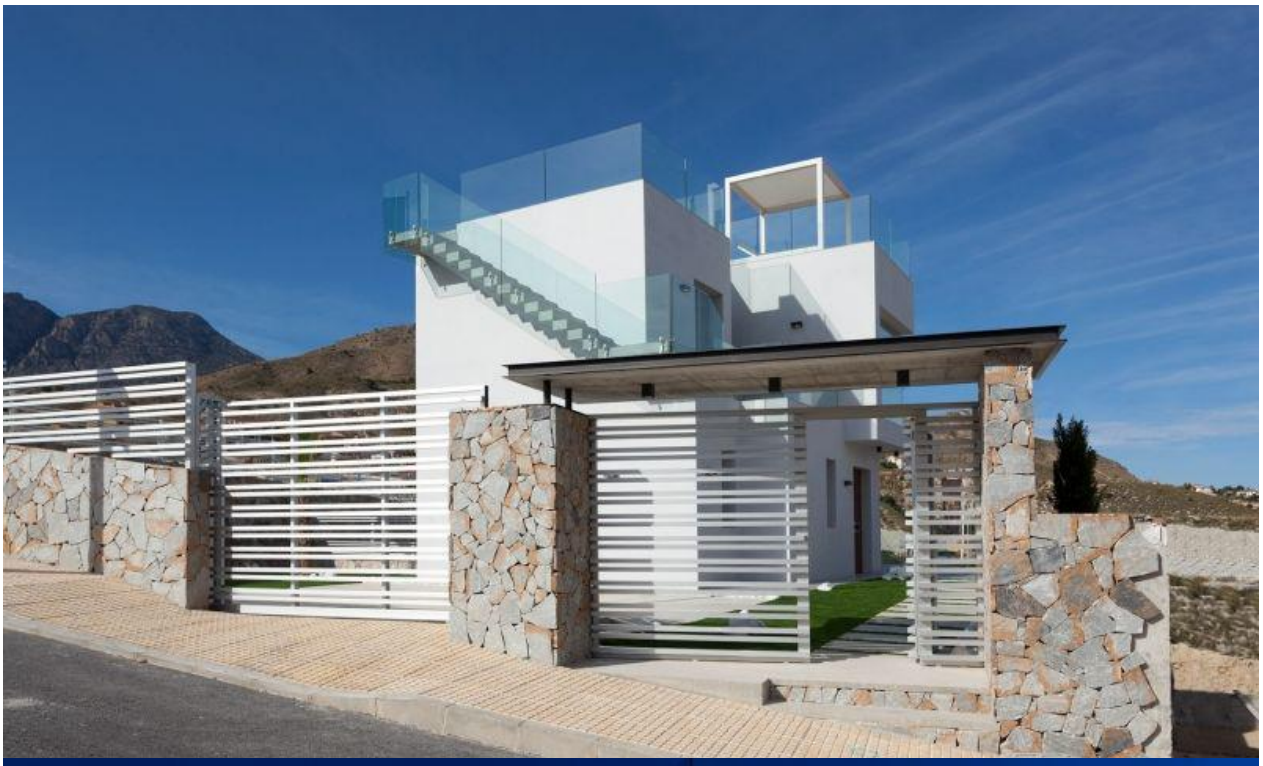

"OUR EXPERIENCE IS YOUR GUARANTEE"