VIASS iberiaproperty

REF: # 10671 **ORIHUELA COSTA**

INFO

PREIS:	295.000 €
TYP EIGENTUM:	Reihenhaus
STADT:	Orihuela Costa
SCHLAFZIMMER:	3
BADEZIMMER:	3
GEBAUT (m2):	111
GRUNDSTÜCK (m2):	140
TERRASSE (m2):	-
JAHR:	-
ETAGEN:	-
Nachricht	-

BESCHREIBUNG

NEU GEBAUTE STADTHÄUSER IN PILAR DE LA HORADADA Schöne Wohnanlage mit 7 neuen Reihenhäusern in Pilar de la Horadada mit 3 Schlafzimmern, 2 Bädern und Wohn-Esszimmer-Küche. Stadthäuser haben zwei große Terrassen im Erdgeschoss, Solarium mit Grill, privaten Garten mit dem Pool und Parkplatz. Die Wohnanlage befindet sich in der ruhigsten Gegend von Pilar de la Horadada, nur 10 Minuten vom Strand entfernt und mit den besten Verbindungen, sowohl auf der Straße als auch in der Luft. In Pilar de la Horadada werden Sie das Meer, die Vegetation und die Sonne genießen. Das mediterrane Klima sorgt für eine Durchschnittstemperatur von 18ºC und mehr als 3.200 Sonnenstunden im Jahr. In einem Umkreis von 20 km finden Sie bis zu 19 Golfplätze, auf denen Sie Ihren Lieblingssport ausüben können. Nur 20 km von Murcia und 60 km von Alicante entfernt, bietet sie alle Dienstleistungen wie Krankenhäuser, Schulen, Restaurants, Einkaufsmöglichkeiten, Golfplätze... Ein neuer Boulevard führt Sie direkt zum Strand, zu Wohngebieten, Sport- und Freizeitanlagen...

ENERGETIC CERTIFIED

ANSICHTEN

- Panorama

MÖBEL

- Möbliert

GARTENTERRASSEN

- offene Terrasse
- Grillplatz
- Privater Garten

HEIZUNG

- Zentralheizung Gas

EXTRA

- Stahltür

PROPERTY GALLERY

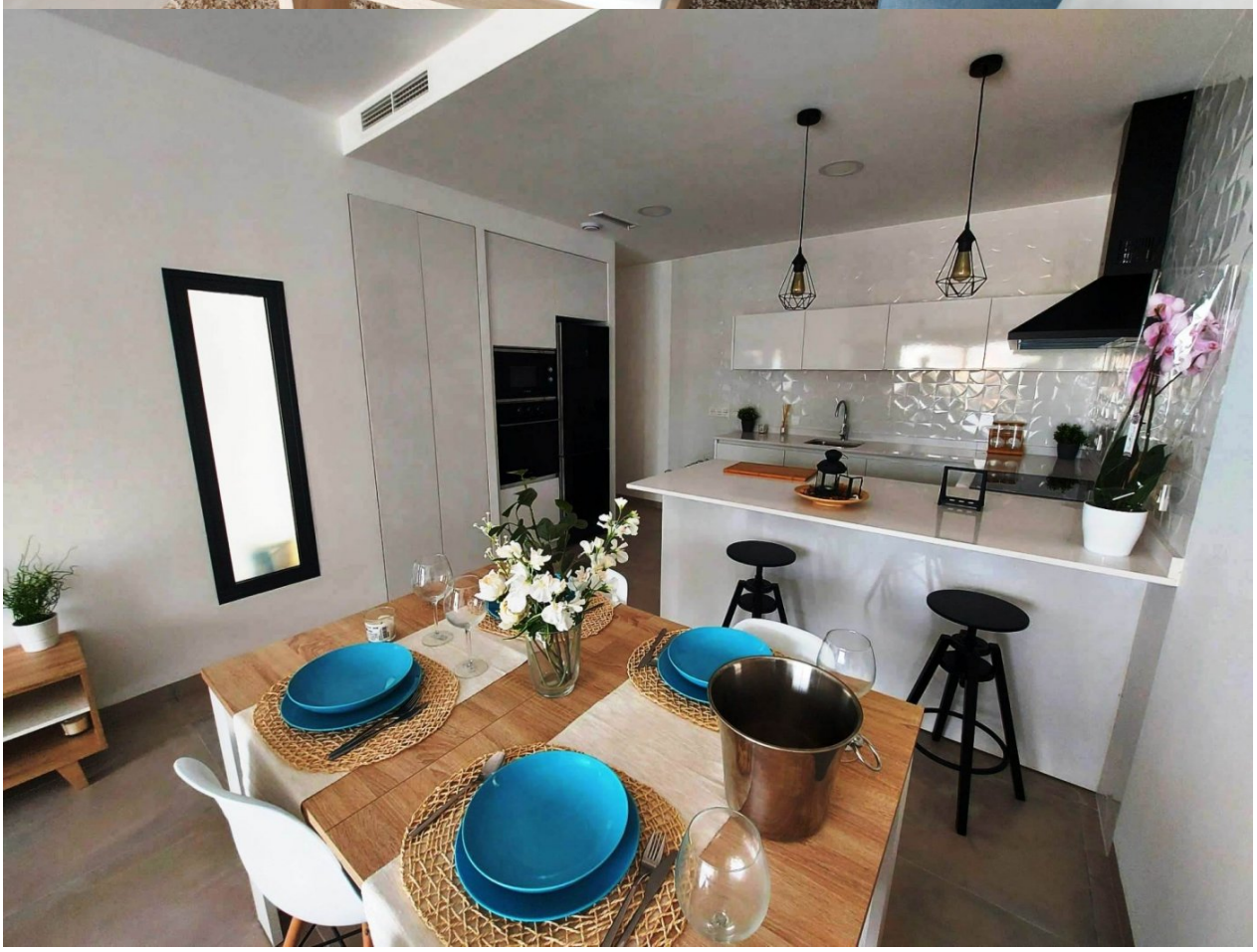

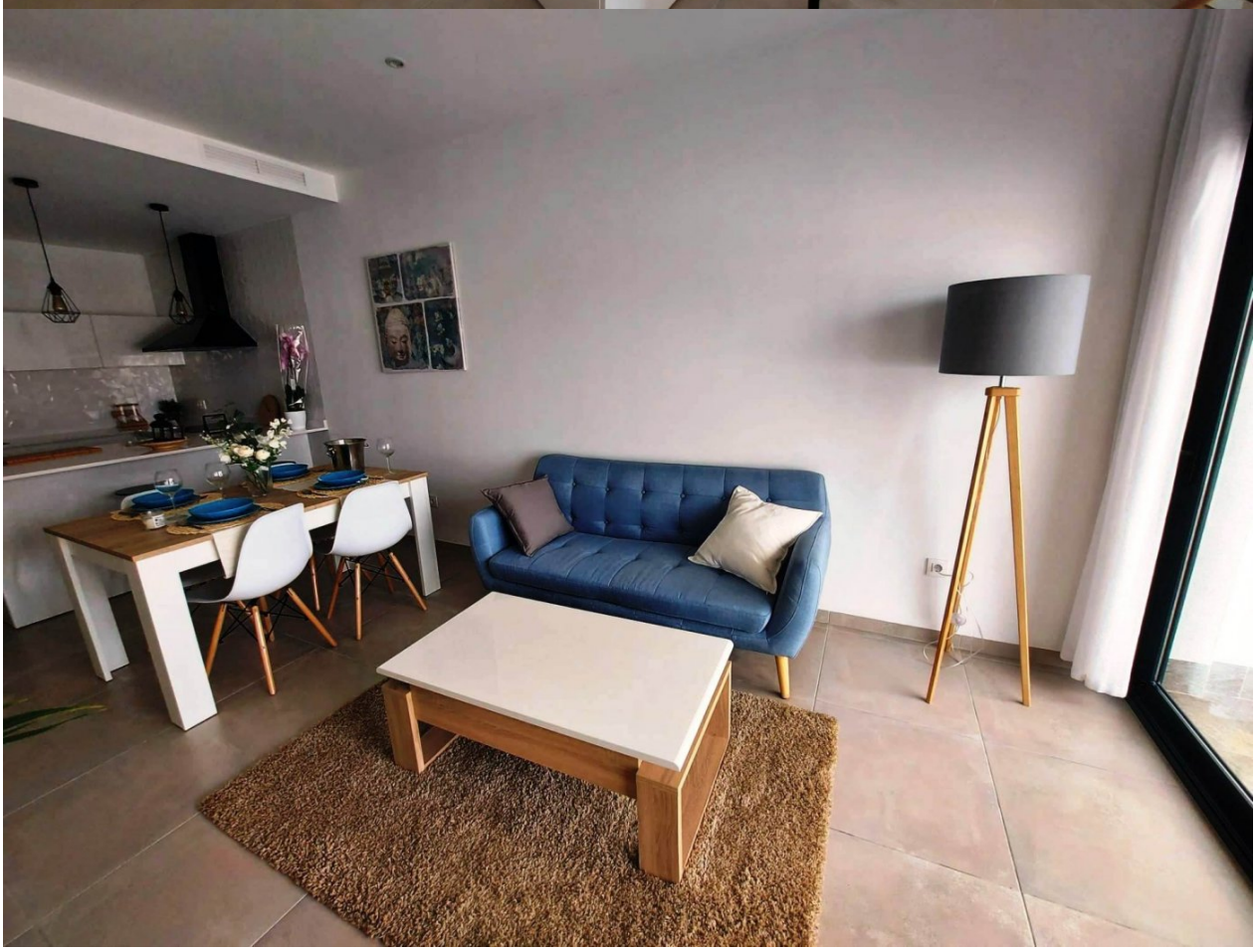

ES OBLIGATORIO SEGUIR TODAS
LAS NORMAS DE SEGURIDAD

"OUR EXPERIENCE IS YOUR GUARANTEE"