REF: # 10524 **CALPE/MORAIRA**

INFO

PREIS:	685.000 €
TYP EIGENTUM:	Villa
STADT:	Calpe/Moraira
SCHLAFZIMMER:	3
BADEZIMMER:	2
GEBAUT (m2):	138
GRUNDSTÜCK (m 2):	1.000
TERRASSE (m2):	-
JAHR:	-
ETAGEN:	-
Nachricht	-

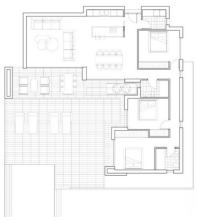

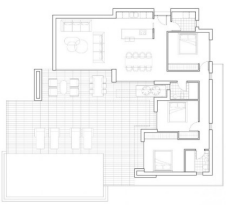

BESCHREIBUNG

NEU GEBAUTE VILLA IN MORAIRA Neubau-Villa 15 Minuten zu Fuß von Moraira. Diese moderne Neubau-Villa hat 3 Schlafzimmer, 1 Badezimmer und 1 Toilette auf einer Etage verteilt. Es hat eine geräumige offene Wohn-Ess-Küche und einen Hauswirtschaftsraum. Die Küche ist voll ausgestattet und hat eine Kochinsel. Es hat eine Klimaanlage im ganzen Haus und Zentralheizung. Automatisches Eingangstor mit separatem Fußgängereingang und Gegensprechanlage. Auf der gleichen Ebene wie das Haupthaus befindet sich der Infinity-Pool und eine große Terrasse. Moraira ist eine kleine Stadt mit guten Restaurants, Bars und vielen Supermärkten in der Nähe. Es gibt einen sehr angenehmen Strand direkt neben der Stadt, der sich hervorragend für Familien eignet. Von der Strandpromenade aus hat man einen herrlichen Blick auf den Penon Ifach auf der anderen Seite der Bucht von Calpe. Die Küstenstraße dorthin ist es wert, mit einigen spektakulären

Aussichten zu fahren. Moraira liegt etwa 1 Stunde und 15 Minuten nördlich der A7 vom Flughafen Alicante entfernt und ist relativ leicht zu erreichen. Vom Flughafen Valencia ist es etwa die gleiche Entfernung oder etwas weniger südlich.

ENERGETIC CERTIFIED

ANSICHTEN

- Panorama

GARTENTERRASSEN

- offene Terrasse
- Privater Garten

EXTRA

- Stahltür

PROPERTY GALLERY

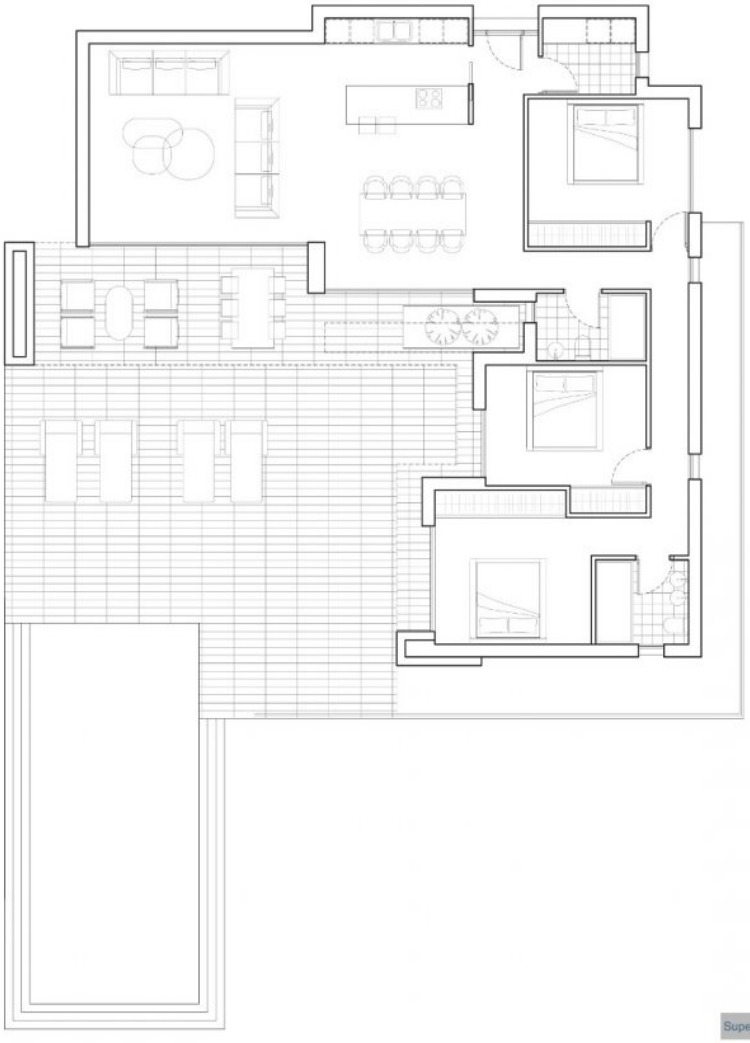

Superficies	Construidas
PLANTA BAJA	
VIVIENDA	138.82m2
PORCHE	20.08m2
PERGOLA	8.07m2
VOLADIZO	3.98m2
TERRAZAS	70.14m2
PISCINA	36.00m2
ACABADOS EXTERIORES	
ACERA	63.50m2
HORM. IMPRESO	113.36m2

PLANTA BAJA
VIVIENDA 2

0 1 2 3 4 5 E: 1 / 100

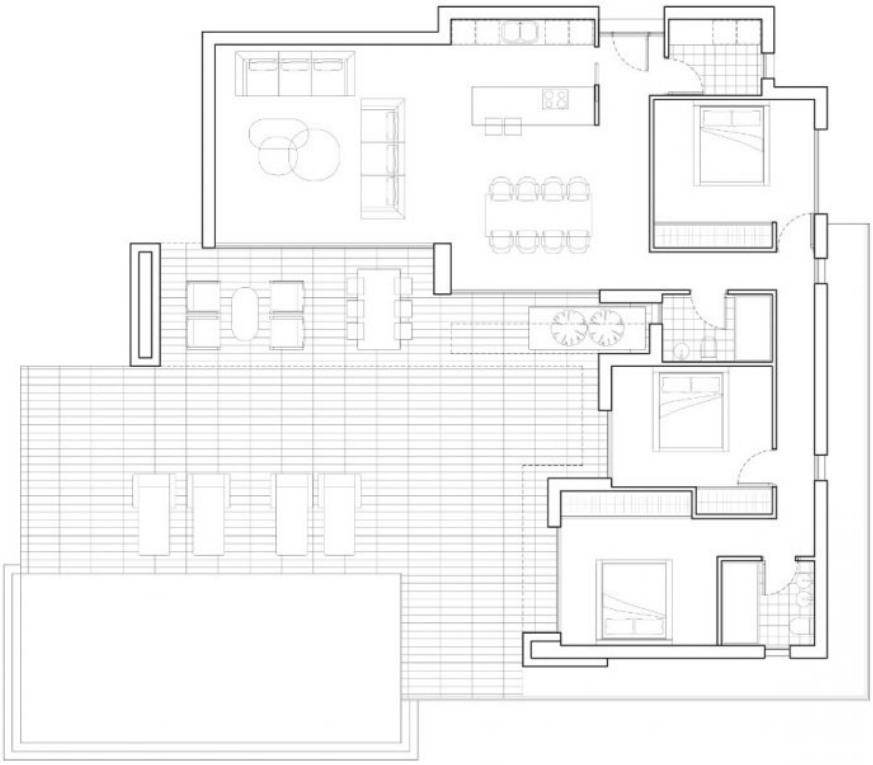

Superficies	Construidas
PLANTA BAJA	
VIVIENDA	138.82m2
PORCHE	20.08m2
PERGOLA	8.07m2
VOLADIZO	3.98m2
TERRAZAS	70.14m2
PISCINA	36.00m2
ACABADOS EXTERIORES	
ACERA	63.50m2
HORM. IMPRESO	113.36m2

PLANTA BAJA
VIVIENDA 1

0 1 2 3 4 5 E: 1 / 100

EMPLAZAMIENTO
E: 1/250

"OUR EXPERIENCE IS YOUR GUARANTEE"