VIASS iberiaproperty

REF: # 10316 **ORIHUELA COSTA (VILLAMARTIN AREA)**

INFO

PREIS:	255.000 €
TYP EIGENTUM:	Appartment
STADT:	Orihuela Costa (Villamartin Area)
SCHLAFZIMMER:	2
BADEZIMMER:	2
GEBAUT (m2):	72
GRUNDSTÜCK (m2):	38
TERRASSE (m2):	13
JAHR:	
ETAGEN:	-
Nachricht	-

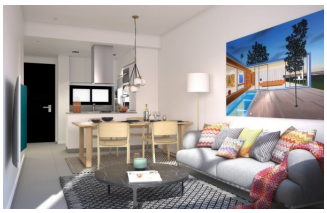

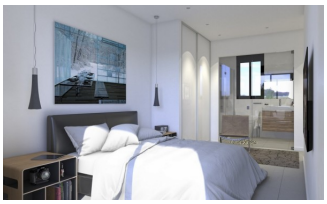

BESCHREIBUNG

Dieses 72m2 große Apartment im Erdgeschoss besteht aus 2 Schlafzimmern, 2 Badezimmern, einer 13m2 großen Terrasse und einem 38m2 großen Privatgarten. Das Anwesen ist sehr gut ausgerichtet und erhält das ganze Jahr über Licht und Wärme von der Sonne. In den hübschen Gemeinschaftsbereichen finden Sie einen großen Swimmingpool und einen Whirlpool, große Gartenbereiche mit einem Spielplatz und einem Fitnessbereich. Die Wohnung befindet sich in der Nähe aller Annehmlichkeiten und ist von den bekanntesten Golfclubs der Region, Villamartin Golf, Las Ramblas, Las Colinas und Campoamor, umgeben. Orihuela Costa hat viele wunderschöne Strände und nur 5 Minuten mit dem Auto entfernt finden Sie das Einkaufszentrum Zenia Boulevard, das größte Einkaufszentrum der Provinz Alicante. Die nächstgelegenen Flughäfen sind die von Alicante und Murcia, die nur 45 Minuten entfernt sind.

ENERGETIC CERTIFIED

STIL

- Modern

ANSICHTEN

- Panorama

KLIMAANLAGE

- Zentral

ENTFERNUNG :

Strand : 5 Km

Flughafen: 60 Km

PARKPLATZ

Parkplatz Anzahl Autos: 1

KÚCHE

- Offene Küche

GARTENTERRASSEN

- offene Terrasse
- Spielplatz
- angelegt
- Privater Garten
- Gemeinschaftsgarten

HEIZUNG

- Zentralheizung Gas

EXTRA

- Aussenwhirlpool
- Stahltür

PROPERTY GALLERY

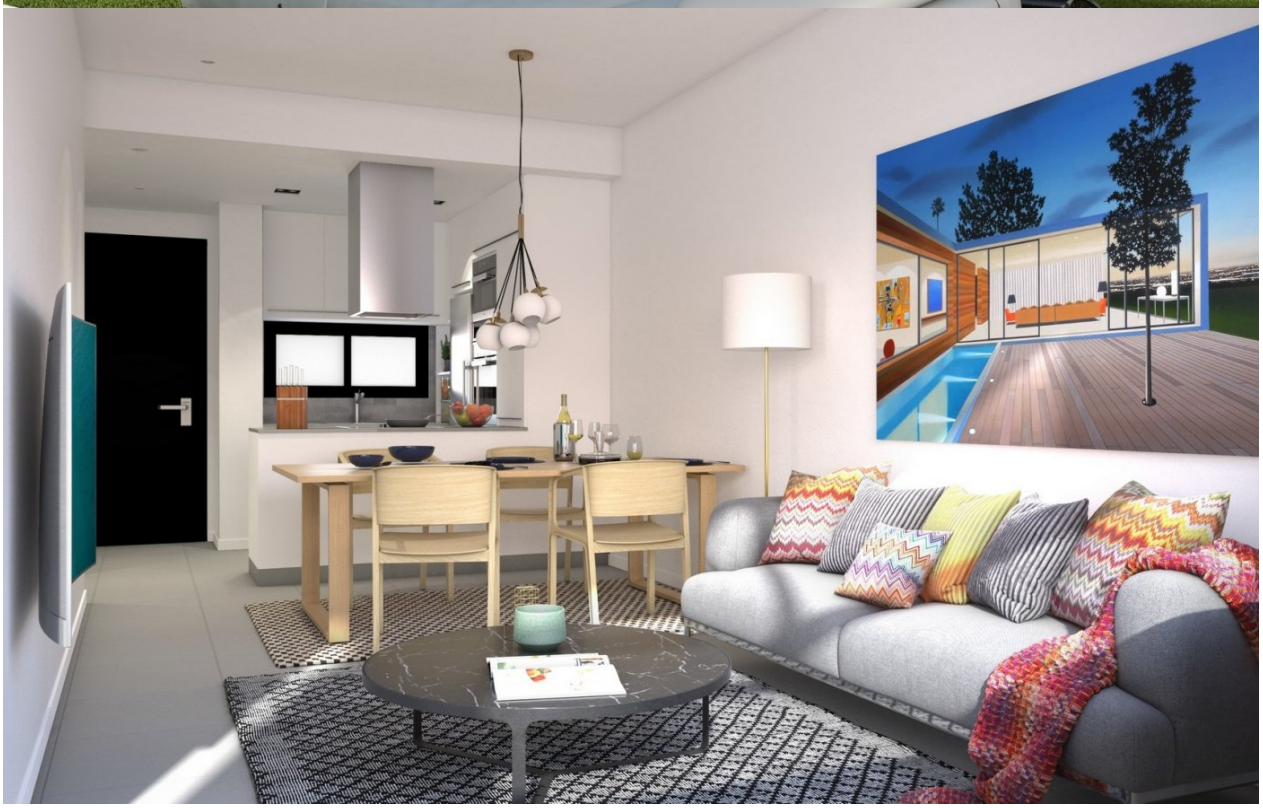

0 1 2 3 4 5
A3 1/75
A4 1/100

BUILT SURFACE	72,95m²
TERRACE 100%	

HOUSES 07-63	
LIVING ROOM KITCHEN	24,50m²
BEDROOM 1	12,70m²
BEDROOM 2	9,00m²
BATHROOM 1	4,00m²
BATHROOM 2	3,70m²
TERRACE (100%)	13,00m²
TOTAL USABLE	66,90m²
GARDEN	50,50m²

GROUND FLOOR

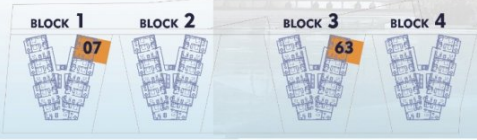

GROUND FLOOR

N

BLOCK 1
HOUSES 01 to 28
BLOCK 2
HOUSES 29 to 56
BLOCK 3
HOUSES 56 to 84
BLOCK 4
HOUSES 85 to 112
1ST/2ND FLOOR
N

BLOCK 1
HOUSES 01 to 28
BLOCK 2
HOUSES 29 to 56
BLOCK 3
HOUSES 56 to 84
BLOCK 4
HOUSES 85 to 112
TOP FLOOR
N

BLOCK 1
HOUSES 01 to 28
BLOCK 2
HOUSES 29 to 56
BLOCK 3
HOUSES 56 to 84
BLOCK 4
HOUSES 85 to 112
SOLARIUM
N

In Sun
Properties Spain

"OUR EXPERIENCE IS YOUR GUARANTEE"