REF: # 10179 **FINESTRAT**

INFO

PREIS:	638.400 €
TYP EIGENTUM:	Villa
STADT:	Finestrat
SCHLAFZIMMER:	4
BADEZIMMER:	4
GEBAUT (m2):	206
GRUNDSTÜCK (m2):	504
TERRASSE (m2):	-
JAHR:	-
ETAGEN:	-
Nachricht	-

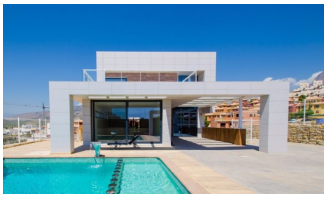

BESCHREIBUNG

MODERNE VILLA IN FUSSLÄUFIGER ENTFERNUNG ZU BENIDORM!!! Diese Villa wurde mit luxuriösen Ausstattungsmerkmalen gebaut, wie z.B. einer hinterlüfteten Fassade für eine bessere Wärmedämmung und einen geringeren Energieverbrauch sowie einem vollständig fertiggestellten Keller. Hochstehende Konstruktion mit avantgardistischem Design, funktionell und elegant und eleganten, komfortablen Räumen und hochwertigen Ausstattungen. Großes Grundstück und privater Swimmingpool. Die optimale Ausrichtung und die großen Fenster lassen den ganzen Tag über natürliches Licht einfallen. Die erhöhte und leicht abfallende Lage garantiert einen großartigen Meerblick in der Ferne. Es handelt sich um ein luxuriöses Haus mit geräumigen, lichtdurchfluteten Zimmern und Räumen, die so gestaltet sind, dass sie bewohnt werden können, mit einem offenen Konzept im Erdgeschoss und einer außergewöhnlichen Aussicht, nur einen Steinwurf vom Meer und den Bergen entfernt. Ein Traum von vielen... in Reichweite von wenigen.

ENERGETIC CERTIFIED

ANSICHTEN

- Panorama

GARTENTERRASSEN

- offene Terrasse
- Privater Garten

EXTRA

- Stahltür
- Lagerraum

PROPERTY GALLERY

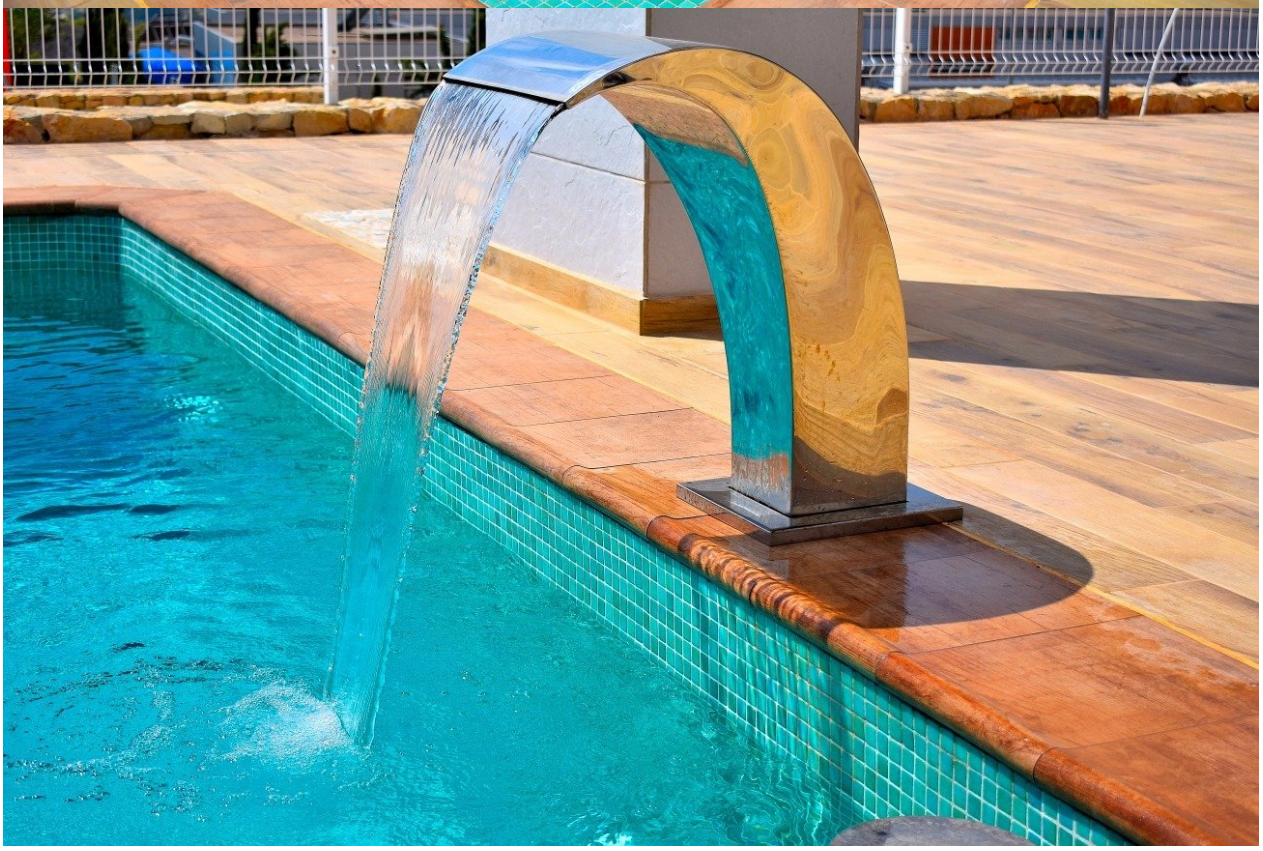

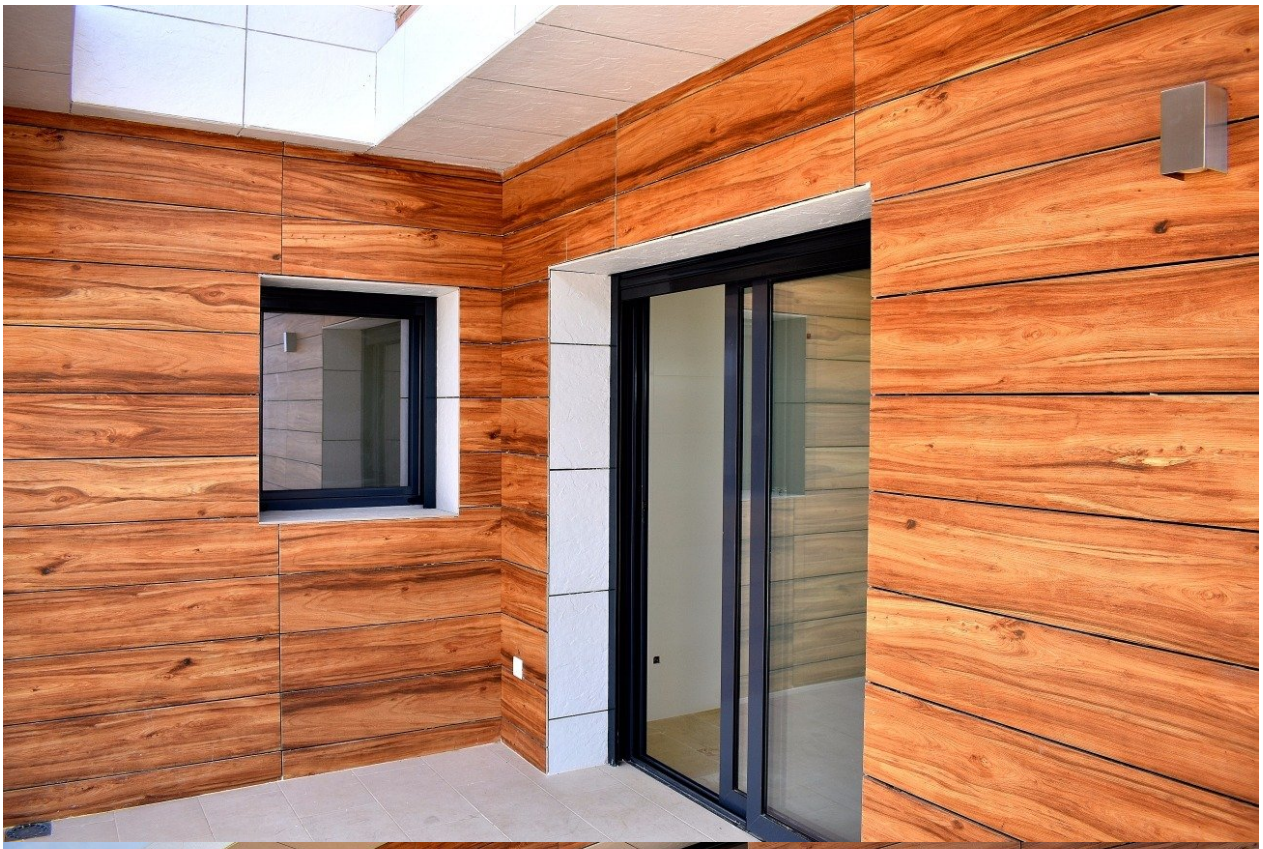

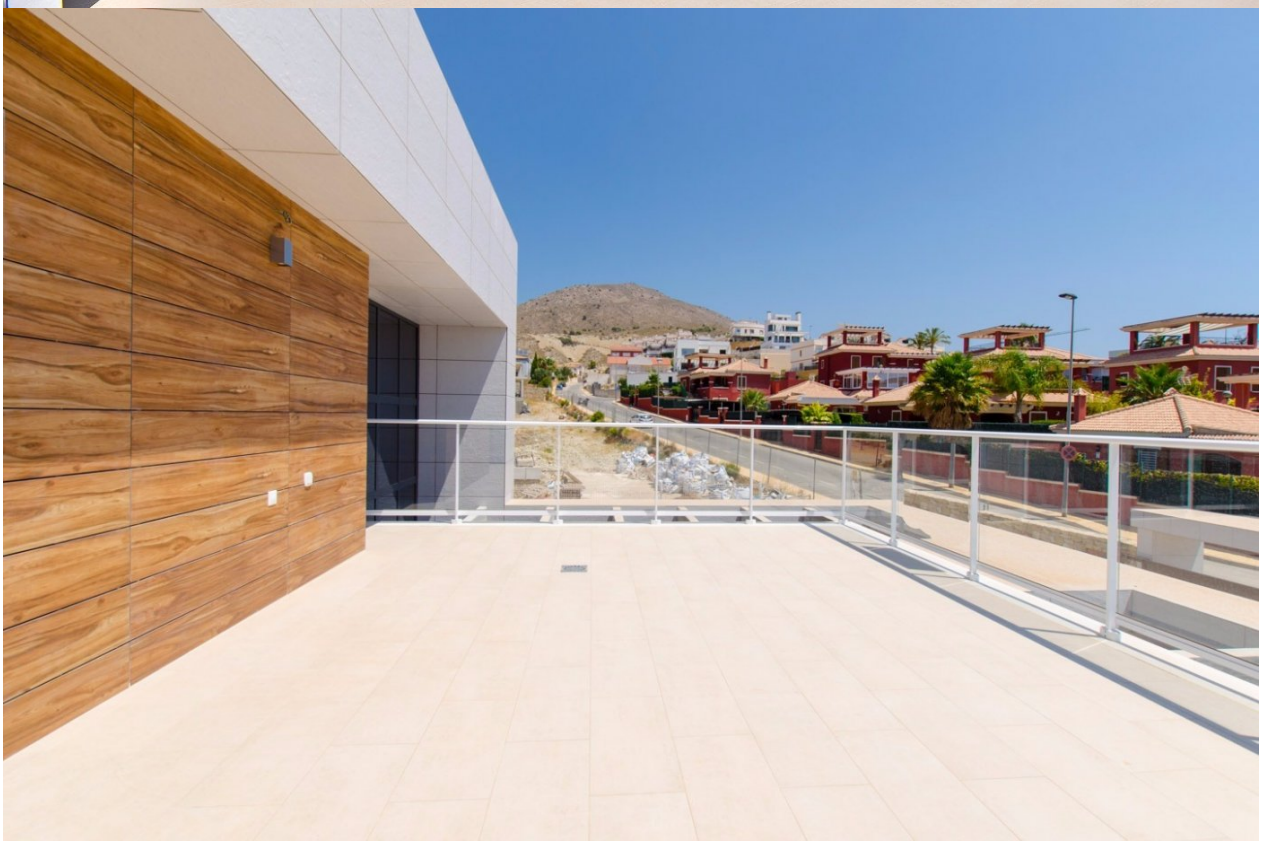

el lujo
AL ALCANCE
DE SU BOLSILLO
SCHMIDT

el lujo
AL ALCANCE
DE SU BOLSILLO
SCHMIDT

SCHMIDT
Cocinas y Muebles de Hogar

Golf Garden
el lujo
AL ALCANCE DE TU BOLSILLO
SCHMIDT

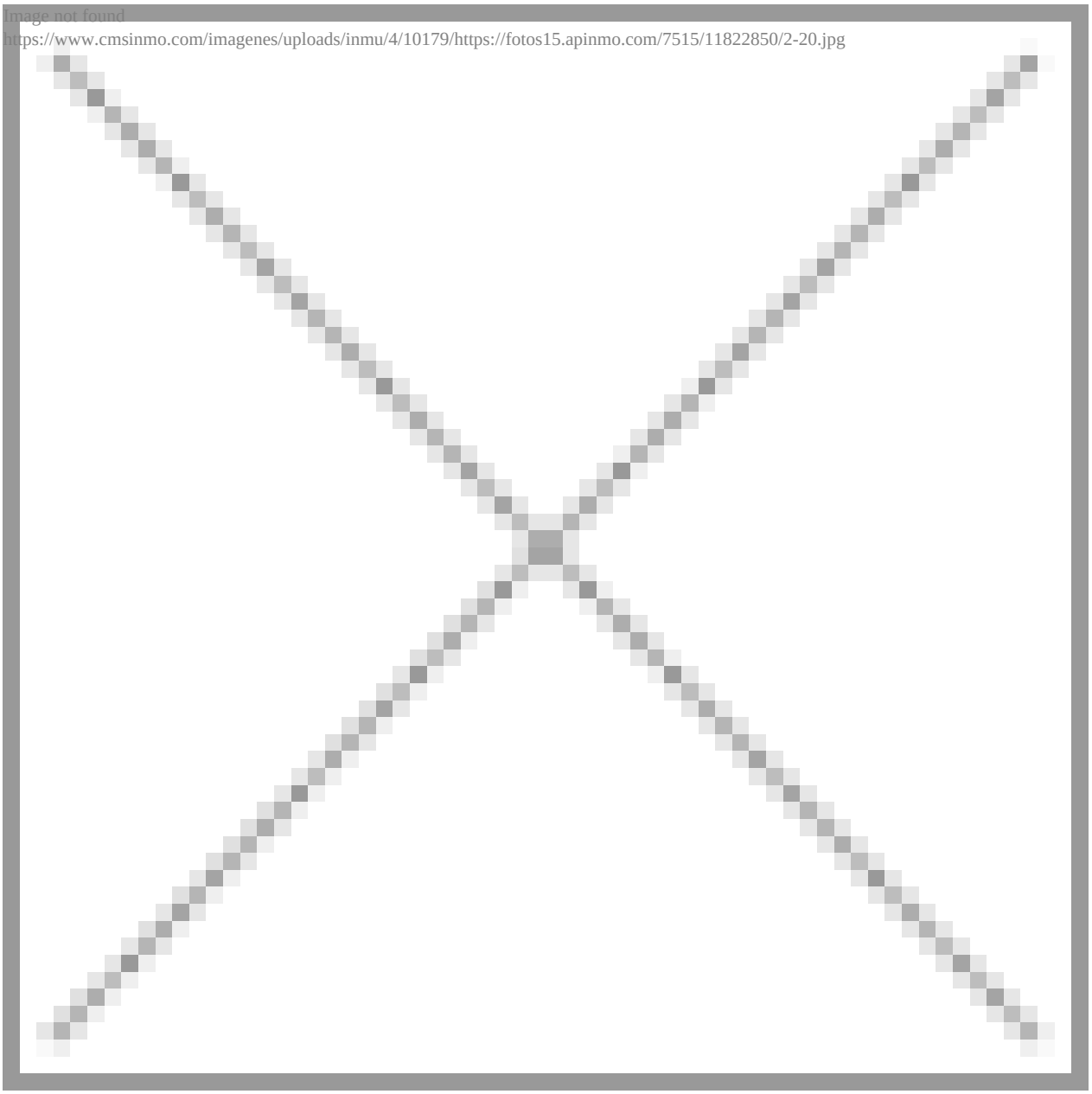

"OUR EXPERIENCE IS YOUR GUARANTEE"