REF: # 10155 **BENIDORM**

INFO

PREIS:	1.650.000 €
TYP EIGENTUM:	Penthouse
STADT:	Benidorm
SCHLAFZIMMER:	3
BADEZIMMER:	2
GEBAUT (m2):	297
GRUNDSTÜCK (m2):	-
TERRASSE (m2):	-
JAHR:	-
ETAGEN:	-
Nachricht	-

BESCHREIBUNG

ERSTE STRANDLINIE IN BENIDORM UND MIT PRIVATEM POOL !!! Das Hotel liegt in der 1. Reihe von Playa Poniente in Benidorm. Mit herrlichem Blick über die gesamte Bucht. Penthouse, ausgestattet mit 3 Schlafzimmern, 2 Bädern, Wohnzimmer, Küche, großer Terrasse und privatem Pool Ausgestattet mit Klimaanlage, Fußbodenheizung, Aufzug, Garage, Abstellraum, Elektrogeräten. Es hat alle Dienstleistungen rund um: Supermärkte, Restaurants, Apotheken, Banken. Entfernung zum Flughafen 40 km und zum Golf 10 km. Die Stadt Alicante ist 30 km entfernt.

ENERGETIC CERTIFIED

ANSICHTEN

- Panorama
- Meerblick

PARKPLATZ

Garage Anzahl Autos : 1

GARTENTERRASSEN

- offene Terrasse
- Grillplatz
- Privater Garten

HEIZUNG

- Zentralheizung Gas
- Heizkörper

EXTRA

- Stahltür
- Lagerraum

PROPERTY GALLERY

PROYECTO AMARINDO
© 2018 Google
Google Ear
2002

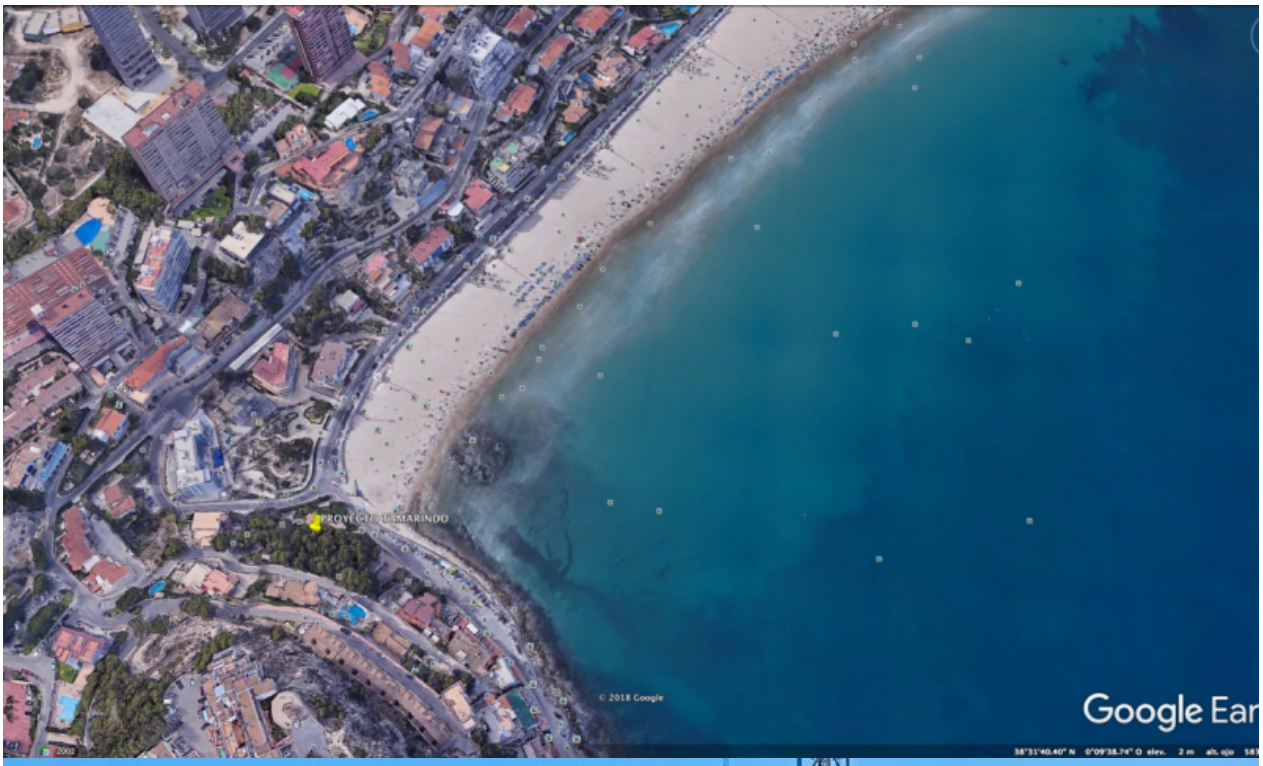
© 2018 Google
Google Ear

STOP
10

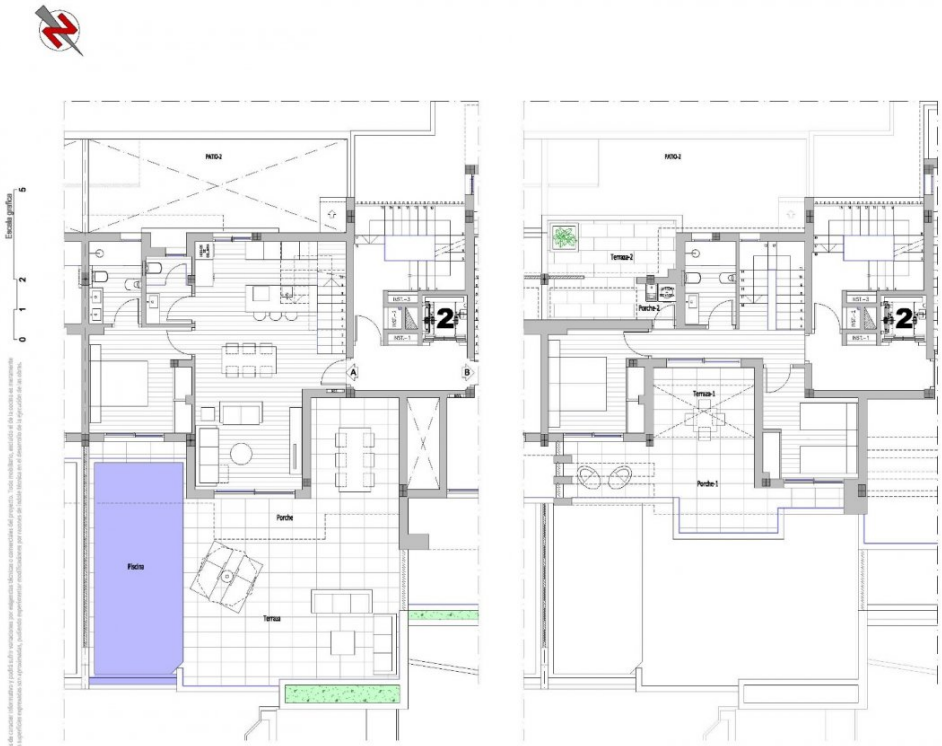

Portal 2
Plantas 1ª y 2ª (Dúplex)
Tipo A

PORTAL-2. DÚPLEX-A (Plantas 1ª y 2ª)		
	CONST.	
PLANTA PRIMERA	68.22	m²
PLANTA SEGUNDA	44.39	m²
SUPERFICIE VIVIENDA CUBIERTA	**112.61**	**m²**
Porche cubierto en Pl. Primera	16.17	m²
Porches cubiertos en Pl. Segunda	10.5	m²
TOTAL SUPERFICIE CUBIERTA	**139.48**	**m²**
Terraza Planta Primera	42.90	m²
Lámina de agua piscina	20.91	m²
Terrazas Planta Segunda	27.11	m²
TOTAL SUPERFICIE DESCUBIERTA	**90.92**	**m²**

Septiembre Planta SEGUNDA
Viviendas Dúplex, planta ALTA

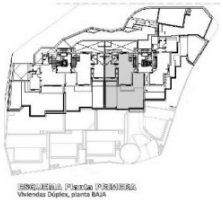

SEPTIEMBRE Planta PRIMERA
Viviendas Dúplex, planta BAJA

8 VIVIENDAS Y GARAJES

"OUR EXPERIENCE IS YOUR GUARANTEE"