Villajoyosa, Calle Costera de la mar, 3 , 03570, +34 603 500 700 | Albir (Alfaz del pi), Boulevard los Musicos 6, Albir, 03581, +34 966 866 563

REF: # 9589 **ORIHUELA COSTA (VILLAMARTIN GOLF)**

INFO

PREIS:	222.000 €
TYP EIGENTUM:	Appartment
STADT:	Orihuela Costa (Villamartin Golf)
SCHLAFZIMMER:	2
BADEZIMMER:	2
GEBAUT (m2):	72
GRUNDSTÜCK (m2):	-
TERRASSE (m2):	12
JAHR:	
ETAGEN:	-
Nachricht	-

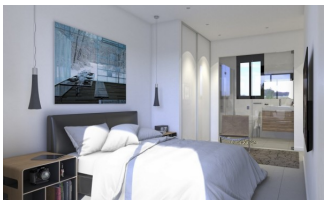

BESCHREIBUNG

HERVORRAGENDE NEU GEBAUTE WOHNUNG IN VILLAMARTIN GOLF IN URBAN. VALENTINO GOLF III - ausgezeichnete kommunale Einrichtungen einschließlich Pool & Tennisplätze! Dieses 72m2 Apartment besteht aus 2 Schlafzimmern und 2 Bädern mit moderner Aufteilung und einer geräumigen 12m2 privaten Terrasse. Das Objekt ist sehr gut ausgerichtet und erhält das ganze Jahr über Sonnenlicht. Die Gemeinschaftsbereiche verfügen über einen großen Swimmingpool und einen Jacuzzi, große Gartenbereiche mit einem Spielplatz, Tennisplatz und einen Fitnessbereich. Diese Wohnanlage ist nur wenige Gehminuten von der berühmten Villamartin Plaza und dem Villamartin Clubhaus entfernt. Mehrere Golfplätze und das große Einkaufszentrum Zenia Boulevard, das größte in Alicante, sind in fünf Minuten zu erreichen. Villamartin liegt auch ganz in der Nähe der renommierten internationalen Schule El Limonar, die einen hohen Standard aufweist. Es gibt viele

Einkaufszentren, darunter das bekannte Villamartin Plaza und das La Fuente Center, mit vielen Restaurants, Modegeschäften, Supermärkten, Banken, Apotheken usw. Villamartin wurde um einen der renommiertesten Golfplätze der Costa Blanca, den Villamartín Golf Club, herum gebaut und beherbergt eine kosmopolitische und internationale Gemeinde. Ganz in der Nähe befinden sich drei weitere Golfplätze wie Las Ramblas, Campoamor und La Finca. Aber es ist nicht nur ein Paradies für Golfer, sondern es gibt auch ein großes Angebot an Aktivitäten und Unterhaltung für die ganze Familie: Wasserparks in Torrevieja und Ciudad Quesada, Wochenmärkte, Kinos usw. Einige der besten mit der Blauen Flagge ausgezeichneten Strände der Region wie La Zenia, Cabo Roig und Campoamor sind nur 5,2 km entfernt! Die Gegend ist auch dafür bekannt, eines der gesündesten Klimas der Welt zu haben! Egal, ob Sie ein Ferienhaus, eine Golfanlage oder einen dauerhaften Wohnsitz suchen, diese Anlage bietet alles, was Sie brauchen! Die Flughäfen von Alicante und Murcia sind in 50 Minuten mit dem Auto zu erreichen.

ENERGETIC CERTIFIED

STIL

- Modern

KLIMAANLAGE

- Zentral

ENTFERNUNG :

Strand : 6 Km

Flughafen: 70 Km

Stadtzentrum : 3 Km

MÖBEL

- unmöbliert

PARKPLATZ

Parkplatz Anzahl Autos: 1

FLOARING

- Kachelboden
- Steinboden

GARTENTERRASSEN

- offene Terrasse
- Tennisplatz
- Gemeinschaftsgarten

ENERGETIC CERTIFIED

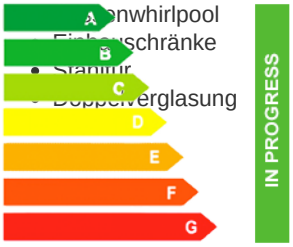

"OUR EXPERIENCE IS YOUR GUARANTEE"