Villajoyosa, Calle Costera de la mar, 3 , 03570, +34 603 500 700 | Albir (Alfaz del pi), Boulevard los Musicos 6, Albir, 03581, +34 966 866 563

REF: # 4291 **ORIHUELA COSTA (LOS ALTOS)**

INFO

PREIS:	112.000 €
TYP EIGENTUM:	Reihenhaus (Quad)
STADT:	Orihuela Costa (Los Altos)
SCHLAFZIMMER:	2
BADEZIMMER:	1
GEBAUT (m2):	61
GRUNDSTÜCK (m2):	-
TERRASSE (m2):	32
JAHR:	1998
ETAGEN:	-
Nachricht	-

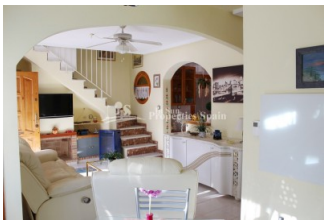

BESCHREIBUNG

Diese nach Süden ausgerichtete 2 Schlafzimmer, 67 m2 Reihenhaus befindet sich in einer geschlossenen Urbanisation von LOS ALTOS nah an allen Annehmlichkeiten und den Stränden von Punta Prima. Im Erdgeschoss gibt es eine 6m2 sonnige vordere Terrasse mit Eingangstür zu einem großen Wohnzimmer mit Kamin, offene voll ausgestattete Küche mit Hauswirtschaftsraum. Das dritte Schlafzimmer wurde in ein Esszimmer umgewandelt, 1 Schlafzimmer und 1 Badezimmer, eine offene Treppe zum zweiten Stock mit 1 Schlafzimmer und Ausgang auf eine 26m2 private Dachterrasse. 57 m2 gefliester Garten mit Eingang zu einem großen Keller. Vollständig möbliert, Heizung, Klimaanlage im Wohnzimmer. Fußläufig zu allen Annehmlichkeiten, nur wenige Minuten Fahrt zum NEUEN Zenia Boulvard Einkaufszentrum und 4 Championship-Golfplätze -Villamartin, Las Ramblas, Campoamor und La Colinas Golf & Country Club. Zum Flughafen Alicante sind es 45 Minuten

und 25 Minuten zum Flughafen San Javier - Murcia.

ENERGETIC CERTIFIED

STIL

- Mediterran

ANSICHTEN

- Panorama
- Meerblick

KLIMAANLAGE

- Wohnraum
- Küche

ENTFERNUNG :

Strand : 2 Km

Flughafen: 50 Km

Stadtzentrum : 1 Km

ORIENTIERUNG

Südwest

MÖBEL

- Möbliert

STEUERN

Gemeinchaftskosten : 360 €

I.B.I : 200 €

WOHNFLÄCHE

- Lagerraum

FLOARING

- Kachelboden
- Steinboden

KÚCHE

- Offene Küche
- Ausgestattet
- Granitarbeitsfläche

GARTENTERRASSEN

- überdachte Terrasse
- offene Terrasse
- Aussenbeleuchtung
- umzäunt
- Natursteinmauern
- Privater Garten
- Gemeinschaftsgarten

HEIZUNG

- Holzkamin

EXTRA

- Einbauschränke
- Doppelverglasung
- Satellitenfernsehen
- Lagerraum

ENERGETIC CERTIFIED

"OUR EXPERIENCE IS YOUR GUARANTEE"