VIASS iberiaproperty

Villajoyosa, Calle Costera de la mar, 3 , 03570, +34 603 500 700 | Albir (Alfaz del pi), Boulevard los Musicos 6, Albir, 03581, +34 966 866 563

REF: # 10991 **ORIHUELA COSTA (VILLAMARTIN LOS DOLSES)**

INFO

PREIS:	235.800 €
TYP EIGENTUM:	Appartment
STADT:	Orihuela Costa (Villamartin Los Dolses)
SCHLAFZIMMER:	2
BADEZIMMER:	2
GEBAUT (m2):	94
GRUNDSTÜCK (m 2):	-
TERRASSE (m2):	22
JAHR:	
ETAGEN:	1
Nachricht	-

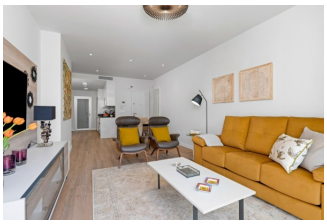

BESCHREIBUNG

NEU GEBAUTES EXKLUSIVES APARTMENT IN VILLAMARTIN - schöne Gemeinschaftsanlage, Nähe Meer, Golf und Einkaufszentren BEZUGSFERTIG !! Diese 92m2 Wohnung besteht aus 2 geräumige Schlafzimmer mit Einbauschränken, 2 Bäder, offene Küche und das Wohnzimmer, Waschküche und eine 22m2 private Terrasse. Diese Wohnanlage bietet einen großen Gemeinschaftspool, Grünflächen, Sauna, Kinderspielplatz und Fitnessraum! Sie befindet sich in der privilegierten Gegend von Villamartin, in einer hervorragenden Lage in der Nähe von Geschäften, Sportzentren, Schulen, Golfplätzen und einigen der schönsten Strände der Region! Die Immobilien werden mit Haushaltsgeräten, LED-Beleuchtung, Fußbodenheizung und Duschabtrennung in den Badezimmern, Klimaanlage, Legrand Smart Home System, Warmwasseraufbereitung, motorisierten Jalousien und Privatparkplatz geliefert. Villamartín bietet eine breite Palette von

Dienstleistungen an, es ist seit über 40 Jahren ein Anziehungspunkt für Golftouristen, daher sind, wie man es von einem Wohnkomplex dieses Standards erwartet, alle Dienstleistungen voll entwickelt und um einen der renommiertesten Golfplätze der Costa Blanca herum gebaut, den Villamartín Golf Club". Es gibt ein sehr bekanntes Einkaufszentrum "Villamartin Plaza" mit vielen Restaurants, Modegeschäften, Supermärkten, Banken, Apotheken, einer internationalen Schule von hohem Standard "El Limonar" und dem größten Einkaufszentrum der Region Alicante "La Zenia Boulevard! ". In nur 3 km Entfernung befinden sich einige der schönsten Strände der Costa Blanca. Die Gegend hat eine kosmopolitische und internationale Gemeinschaft und ist bekannt für eines der gesündesten Klimas der Welt. Nur eine kurze Entfernung entfernt befinden sich 3 weitere Golfplätze: Las Ramblas, Campoamor und Las Colinas. Es ist jedoch nicht nur ein Paradies für Golfer, sondern es gibt auch ein großes Angebot an Aktivitäten und Unterhaltung für die ganze Familie: Wasserparks in Torrevieja und Ciudad Quesada, Wochenmärkte, Kinos usw. Villamartín ist etwa 50 Minuten von den Flughäfen Alicante International und Murcia Corvera entfernt.

ENERGETIC CERTIFIED

STIL

- Modern
- Klassisch

ANSICHTEN

- Panorama

KLIMAANLAGE

- Zentral

ENTFERNUNG :

Strand : 3 Km

Flughafen: 50 Km

Stadtzentrum : 1 Km

MÖBEL

- unmöbliert

PARKPLATZ

Parkplatz Anzahl Autos: 1

WOHNFLÄCHE

- Sauna
- Fitnessraum

FLOARING

- Kachelboden
- Steinboden

KÚCHE

- Offene Küche
- Ausgestattet
- Granitarbeitsfläche

GARTENTERRASSEN

- offene Terrasse
- Spielplatz
- angelegt
- umzäunt
- Gemeinschaftsgarten

HEIZUNG

- Fussbodenhz. Bäder

ENERGETIC CERTIFIED

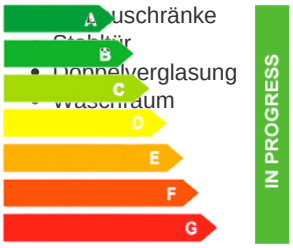

- uschränke
- Doppelverglasung
- Waschraum

"OUR EXPERIENCE IS YOUR GUARANTEE"