Villajoyosa, Calle Costera de la mar, 3 , 03570, +34 603 500 700 | Albir (Alfaz del pi), Boulevard los Musicos 6, Albir, 03581, +34 966 866 563

REF: # 10493 **ALBIR**

INFO

PREIS:	295.000 €
TYP EIGENTUM:	Appartment
STADT:	Albir
SCHLAFZIMMER:	2
BADEZIMMER:	2
GEBAUT (m2):	137
GRUNDSTÜCK (m2):	-
TERRASSE (m2):	-
JAHR:	-
ETAGEN:	-
Nachricht	-

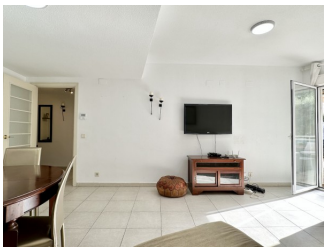

BESCHREIBUNG

Niedrig zu verkaufen in Albir, ca. 100 m vom Strand entfernt. Es befindet sich im Norden von Albir, neben der Promenade mit ihren Restaurants, Strand, Supermarkt, Apotheke ... Dieser Bass wird möbliert verkauft. Es hat eine Terrasse von ca. 20m2, mit einem Wohnzimmer, Küche, 2 Schlafzimmer und 2 Bäder, eines davon ensuite. Darüber hinaus verfügt diese Wohnung über eine Garage und einen Abstellraum. Die Gemeinde hat auch einen Gemeinschaftspool und Grünflächen.

ENERGETIC CERTIFIED

ENERGETIC CERTIFIED

"OUR EXPERIENCE IS YOUR GUARANTEE"