VIASS iberiaproperty

Villajoyosa, Calle Costera de la mar, 3 , 03570, +34 603 500 700 | Albir (Alfaz del pi), Boulevard los Musicos 6, Albir, 03581, +34 966 866 563

REF: # 10230 **VILLAJOYOSA**

INFO

PREIS:	460.000 €
TYP EIGENTUM:	Villa
STADT:	Villajoyosa
SCHLAFZIMMER:	3
BADEZIMMER:	3
GEBAUT (m2):	119
GRUNDSTÜCK (m2):	224
TERRASSE (m2):	-
JAHR:	-
ETAGEN:	-
Nachricht	-

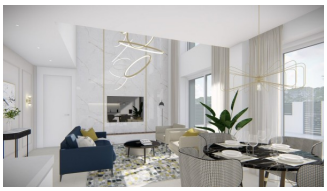

BESCHREIBUNG

NEU GEBAUTE VILLEN IN VILLAJOYOSA Neubau-Wohnanlage in ruhiger und privilegierter Lage, nur eine Minute vom Zentrum von Villajoyosa entfernt. Geschlossene Wohnanlage, bestehend aus 10 Einfamilien-Chalets mit Parkplatz und privatem Pool. Wunderschöne Villen mit 3 Schlafzimmern, 3 Bädern, spektakulärer Sonnenterrasse und Meerblick, alle auf unabhängigen Grundstücken. Villajoyosa ist eine versteckte Perle an der spanischen Costa Blanca. Das bunte Fischerdorf liegt zwischen Benidorm und El Campello, etwa 30 Autominuten vom Flughafen Alicante entfernt. In den letzten Jahren hat sich das idyllische Städtchen zu einem begehrten Ort für Touristen und Zweitwohnsitzler entwickelt. Villajoyosa hat viel zu bieten, vom breiten Sandstrand bis zu den engen und farbenfrohen Gassen des historischen Stadtkerns. Heute leben mehr als dreißigtausend Menschen in Villajoyosa, und vor allem die farbenfrohen Häuser bieten vielen Künstlern eine Menge Inspiration. Villajoyosa ist auch für das köstliche Museum der Schokoladenfabrik Valor bekannt.

ENERGETIC CERTIFIED

ANSICHTEN

- Panorama

GARTENTERRASSEN

- offene Terrasse
- Privater Garten

EXTRA

- Stahltür

ENERGETIC CERTIFIED

"OUR EXPERIENCE IS YOUR GUARANTEE"